Untuk Pekerdjaan
BESAR ...
BIRO AHLI BANGUNAN
„UDJUNG KULON"
Telp. Gbr. 4735 Direktur
Tjideng Barat 46 A. Soehada
DJAKARTA
P 1302

Harian Umum
Pemandangan

NO. 403 TH. 23, DJUM'AT, 24 PEBRUARI 1956. TAHUN REPUBLIK XI, 12 RADJAB 1375.

BUKU JANG SEDANG DITUNGGU:
PEMBIMBING "PANDU
SUDAH TERSEDIA
DENGAN HARGA Rp. 27,50
Pengambilan 25 buku mendapat potongan 20%
51 „ „ „ 25%
101 „ „ „ 30%
TOKO KITAB "ATTHAHIR"
Djl. Pintu Pasar Timur 7, Tilp. 354
Postbox 14, Djatinegara.
P 1315

KONPERENSI PERS MENTERI ANAK AGUNG:

Pembatalan perdjandjian setjara unilateral tdk asing dlm dunia internasional

Akan dilakukan siasat baru untuk kembalikan Irian Barat

Djakarta, 24 Pebruari (Pemandangan).

PEMBUBARAN Uni-Statuut berarti djuga pembubaran segala perdjandjian2 jang bersangkutan dengan Uni itu, demikian Menteri Luar Negeri Mr. Anak Agung Gde Agung memulai keterangannja dalam konperensi pers jang diadakan kemarin di Kementerian Luar Negeri, jang mendapat perhatian besar dari para wartawan dalam dan luar negeri.

Diterangkan oleh Anak Agung, bahwa tindakan Pemerintah Indonesia untuk membatalkan Uni setjara unilateral bukanlah suatu tindakan jang istimewa atau asing, sebab dalam perkembangan hubungan antara negara dan negara dalam dunia internasional telah sering terdjadi pembatalan perdjandjian2 internasional, misalnja pembatalan perdjandjian2 internasional jang dilakukan oleh Tiongkok pada tahun 1926-1928, pembatalan perdjandjian Inggeris-Mesir jang dilakukan oleh Mesir pada tahun 1951.

Mengenai kabar bahwa Belanda akan melaporkan kepada PBB tentang tindakan Indonesia membubarkan uni setjara unilateral, dikatakan oleh Anak Agung, bahwa kitapun adalah anggota PBB, djadi Pemerintah Indonesia menunggu apa jang akan dilakukan oleh Belanda. Tetapi biar bagaimana djuga, tindakan Pemerintah untuk membatalkan Uni itu adalah berdasarkan kejakinan berbuat untuk kepentingan negara dan rakjat.

Sementara itu Dr. Abu Hanifah jang turut menghadiri konperensi pers itu, dalam hubungan PBB menjatakan, bahwa pembubaran Uni setjara unilateral itu tak membawa perobahan disana mengenai sikap terhadap Indonesia. Negara2 jang telah menjokong Indonesia akan tetap pro Indonesia.

Irian Barat.

Mengenai persoalan Irian Barat dikatakan oleh Menteri Anak Agung, bahwa melihat pengalaman2 terachir Belanda mempunjai pendirian jang kaku mengenai Irian Barat itu. Dengan pembubaran Uni kita harus mengadakan siasat baru. Dalam hal ini Pemerintah harus bekerdja sama dengan DPR. Saja jakin perdjuangan untuk mengembalikan Irian Barat akan dapat dilakukan lebih effectief, demikian Anak Agung.

Perobahan status perwakilan.

Atas pertanjaan bila akan dilakukan perobahan status perwakilan antara negeri Belanda dan Indonesia mendjadi perwakilan biasa, dikatakan oleh Anak Agung bahwa dalam hal ini Pemerintah Indonesia tidak menentukan waktu. Dalam kebiasaan internasional, kalau suatu perdjandjian internasional dibatalkan, maka negara jang bersangkutan diberitahukan melalui saluran diplomatik, dan kemudian negara jang bersangkutan menentukan sikapnja. Djadi dalam soal perobahan status perwakilan ini Pemerintah Indonesia menunggu sikap pemerintah Belanda.

Tindakan Pemerintah sjah.

Selandjutnja mengenai suara2 jang mengatakan, bahwa tindakan Pemerintah untuk membatalkan Uni itu setjara unilateral adalah tidak sjah karena tidak diminta sebelumnja persetudjuan Parlemen, diterangkan oleh Anak Agung, bahwa suatu perdjandjian internasional dilakukan antara Pemerintah dan Pemerintah, kemudian perdjandjian itu dibawa ke Parlemen untuk disjahkan. Demikian djuga halnja dalam membatalkan suatu perdjandjian. Pemerintah membatalkan perdjandjian itu dan baru kemudian dibawa ke Parlemen. Dalam hal ini Pemerintah segera mengadjukan Undang2 untuk mengesjahkan tindakan Pemerintah itu sesuai dengan UUD. Djadi apa jang dilakukan oleh Pemerintah sekarang ini tidaklah bertentangan dengan UUD.

Selandjutnja atas pertanjaan, apakah pengibaran bendera jg dianjurkan oleh Pem. itu tidak sjah, karena Undang2 pembatalan Uni itu belum disjahkan oleh parlemen, didjawab oleh Anak Agung dengan mengatakan, bahwa kita dalam hal ini tidak melihat sjah tidaknja, akan tetapi „feit"nja (kenjataan), jaitu pembubaran Uni telah terdjadi, satu kedjadian jang menggembirakan, sehingga bendera perlu dikibarkan.

Arti pembubaran Uni bagi kita.

Ditanja, apakah arti jang riel dari pembubaran Uni itu bagi kita, dikatakan oleh Anak Agung, bahwa jang terpenting ialah dilapangan politik dan ekonomi-keuangan. Dilapangan politik misalnja, Ratu Juliana sebagai kepala Uni telah hapus dan dilapangan keuangan-ekonomi bahwa hak2 istimewa Belanda telah hapus pula.

Kini posisi Belanda dalam lapangan ekonomi di Indonesia ini adalah sama dengan negara2 asing lainnja.

Untuk menampung akibat dari perobahan ini, Pemerintah sedang menjusun rentjana jang dapat dilakukan dalam djangka pendek, antara lain dengan mengadakan hubungan2 ekonomi dengan negara2 lain dengan berpedoman kepentingan negara dan rakjat dan terdjaminnja kedaulatan Indonesia untuk bertindak.

Ditanja mengenai kabar kemungkinan Indonesia akan masuk sterlingblok, dikatakan oleh Anak Agung, bahwa Pemerintah masih mempeladjari segala kemungkinan untuk menampung akibat2 pembubaran Uni dilapangan ekonomi-keuangan. Djadi masih prematuur untuk mengatakan tentang itu sekarang ini.

Kabinet bitjarakan penjerahan mandat

Djakarta, 23 Pebr.

Perdana menteri mr. Burhanuddin Harahap atas pertanjaan menerangkan, bahwa dalm sidng kabinet jang akan diadakan Djum'at malam mungkin sekali akan dibitjarakan soal penjerahkan mandat kabinet kepada kepala negara.

Perdana menteri menjatakan, bahwa kalau sudah djelas susunan dewan perwakilan rakjat menurut pendapatnja kabinet sebaiknja menjerahkan kembali mandatnja kepada kepala negara.

Tetapi satu dan lain hal harus dibitjarkan lebih dahulu dengan anggota2 kabinet lainnja, demikian perdana menteri.

Mr. Burhanuddin Harahap tidak bersedia memberikan keterangan bilamana tanggal antjer2 penjerahan kembali mandat itu.

PERNJATAAN PPIBB.

Djakarta, 24 Pebruari (Pem).

Berhubung dengan keputusan jang telah diambil oleh pemerintah untuk membatalkan persetudjuan2 KMB setjara unilateral, PP Persatuan Pedjuang Islam Bekas Bersendjata Seluruh Indonesia menjatakan saran dan pendapatnja sbb.:

Menjokong dan berdiri dibelakang keputusan pemerintah dan siap sedia untuk turut memikul segala konsekwensi keputusan tersebut.

Mengandjurkan dan mengadjak kepada semua pemimpin bangsa, golongan, partai ataupun organisasi untuk mempersatukan tenaga kembali guna menghadapi segala kemungkinan, serta awas dan waspada.

Mendesak kepada pemerintah supaja mengambil tindakan2 dan langkah2 sesuai dengan keputusaannja terutama dilapangan ekonomi dan keuangan.

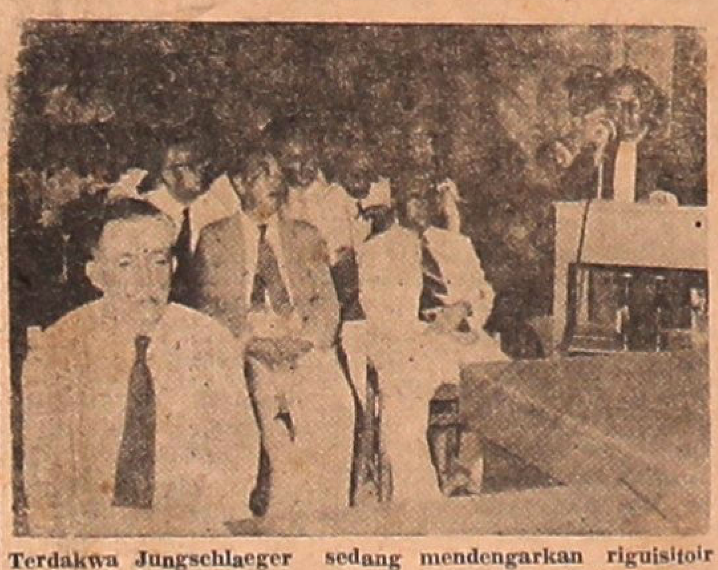

Terdakwa Jungschlaeger sedang mendengarkan riguisitoir djaksa tinggi Sunarjo. (Gambar "ANTARA").

Jungschlaeger dimintakan hukuman mati

TUNTUTAN DJAKSA SUNARJO DISAMBUT DENGAN SORAK OLEH UMUM

Djakarta, 23 Pebruari.

DJAKSA tinggi Sunarjo jang bertindak sebagai penuntut umum dalam pemeriksaan perkara terdakwa Jungschlaeger, dalam sidangnja jang ke-61 pada hari Kemis tanggal 23 Pebruari 1956 telah meminta kepada hakim Pengadilan Negeri Istimewa di Djakarta, dalam requisitoirnja, agar terdakwa didjatuhi hukuman mati dan membajar ongkos2 perkara.

Dalam requisitoirnja dinjatakan bahka terdakwa bersalah melakukan kedjahatan2: memberontak dalam waktu perang; membantu musuh dalam waktu perang dengan djalan memberikan barang kepadanja; menguasai, menerima dan mengirim sendjata api dan munisi; dan mendjadi anggauta organisasi gelap.

Dengan singkat, tuduhan2 jang diadjukan kepada terdakwa tersebut ialah sebagai berikut:

I. Primair = 108 (1) 1.2. KUHP opstand. subsidiair (membantu melakukan perbuatan2 sub primair dan subsidiair: (fatsal 25 le. 2e jo. 108 (1) 1.2. 110 al KUHP). z

II. Membantu musuh (DI) dengan djalan melakukan, atau menjuruh melakukan droppings (suplies untuk gerombolan (DI TII) (fatsal 124 al. 2, 7e jo. al 2.)

III. Menguasai, menerima dan mengirim sendjata dan mesiu ke di Dramaga, lain2 tempat di Djawa Barat, Palembang dan Djambi.

IV. Memimpin-mendjadi anggauta gerombolan APRA (angkatan Perang Ratu Adil, NIGO (Nederlandsch Indisch Guerilla Organisatie), White Eagle dan NZH (Nederland Zal Herrijzen).

Djalannja sidang.

Djaksa tinggi Sunarjo membatjakan requisitoirnja jang berdjumlah 10 halaman kertas stensil selama kurang lebih lima djam, jaitu dimulai djam 09.5 pagi dan berachir pada djam 12.30 tengah hari.

Perhatian umum luar biasa besarnja, selain ruangan sidang penuh sesak, djuga dihalaman gedung Pengadilan Negeri didjalan Gadjah Mada 17 penuh dengan orang2 jang berdjumlah kurang lebih 150 orang, mendengar pembatjaan requisitoir tersebut melalui pengeras suara jg. chusus dipasang untuk ini oleh Radio Republik Indonesia.

Sedetik sesudah djaksa tinggi Sunarjo mengutjapkan „hukuman mati", maka bersorak sorailah umum jang mendengarkan utjapan ini, baik jang didalam maupun jang diluar sidang.

Tampak didalam ruangan sidang beberapa orang djaksa pada pengadilan negeri Djakarta, beberapa pembesar kepolisian, mr. E Bonn, direksi KPM dan mr. Kwantes, kepala bagian politik Perwakilan Belanda di Djakarta.

Sesudah sidang dinjatakan ditunda, berdujun-dujunlah chalajak ramai keluar ruangan sidang, dan menunggu dihalaman gedung pengadilan negeri tersebut, sampai terdakwa dan pembela bersama-sama orang2 Belanda lainnja meninggalkan gedung tersebut.

Pendjagaan alat-alat negara sangat diperkuat, jaitu selain para anggauta polisi perintis, tampak djuga anggauta2 mobile brigade dengan sendjata berat nja.

Berhubung chalajak ramai masih tetap menunggu keluarnja terdakwa Jungsch. dan njonja Bouman, meskipun hudjan turun dengan lebatnja, berulang-ulang djaksa tinggi Sunarjo memberikan nasehat dan memperingatkan agar supaja djangan melakukan tindakan2 jang melanggar hukum sebagaimana telah terdjadi pada waktu2 jang lampau.

Achirnja dapat djuga terdakwa Jungsch. meninggalkan gedung tersebut dengan tiga buah jeep tertutup, sehingga umum tidak mengetahui jeep jang manakah jang berisi terdakwa.

Njonja Bouman jang meninggalkan gedung tersebut dengan menumpang sebuah mobil sedan bersama-sama mr. Bonn, mr. Kwantes dan mr. de Koe, mendapat pendjagaan jang kuat sekali.

Requisitoir djaksa tinggi Sunarjo akan kita muat besok (red.).

ANTHONY EDEN SERBA SUSAH

London, 23 Pebr.

Serikat2 buruh Inggeris pada hari Rabu telah „memberontak" terhadap tindakan2 kekerasan baru jang dilakukan oleh pemerintah Inggeris, jang menjebabkan pemerintah Inggeris kembali terlibat dalam kesukaran2 jang memusingkan kepala.

Anthony Eden jang sebulan jang lalu mendapat djulukan "seorang jang gemetaran dan tidak berbuat apa2" terhadap inflasi jang mengantjam, kini mendapat kutukan karena tindakan2nja jang keras.

Politik mengentjangkan ikat pinggang dari menteri keuangan Harold MacMillan untuk melawan inflasi telah mendapat kemenangan jang lumajan dengan suara kepertjajaan 358 lawan 325 dalam madjelis rendah, tetapi seruan MacMillan Selasa malam jang lalu kepada serikat2 buruh agar menunda tuntutan kenaikan upah untuk sementara, telah membangkitkan reaksi2 jang amat keras dari kongres serikat buruh buruh Inggeris. Serikat buruh mendesak dibatalkannja keputusan MacMillan pada hari Djum'at jang lalu untuk memotong subsidi untuk bahan makanan, jang telah mengakibatkan naiknja harga roti dan susu, jang dirasakan oleh rakjat ketjil sebagai satu malapetaka (UP).

KETERANGAN MENLU DALAM DPR:

Geschillenregeling digunakan Belanda untuk memukul Indonesia

PIHAK OPPOSISI NJATA2 TIDAK MEMBERIKAN BANTUAN KEPADA PEMERINTAH

Djakarata, 22 Pebruari.

DALAM pidatonja dihadapan parlemen hari Rabu malam, Menteri Luar Negeri mr. Anak Agung Gde Agung telah mengundang DPR untuk mewudjudkan kerdjasama jang se-erat2nja didalam soal merentjanakan siasat2 untuk mewudjudkan suatu konsepsi baru didalam membentuk siasat perdjuangan mengenai Irian Barat sesuai dengan perkembangan baru sesudah pembatalan Uni Indonesia-Belanda. Kata Anak Agung: „Pokok perdjuangan kita terutama didalam babakan baru daripada perdjuangan kita mengenai Irian Barat, ialah persatuan jang kokoh kuat dikalangan semua golongan".

Didalam keterangannja itu, jg memakan waktu lebih dari dua djam untuk membatjakannja Menteri Luar Negeri telah memberikan uraian jang pandjang lebar sekitar kebidjaksanaan Pemerintah didalam mengembalikan Irian Barat didalam PBB dan dalam perundingan2 dengan Belanda di Djenewa baru2 ini.

Keterangan ini diberikan atas interpelasi jang diadjukan oleh I.A. Mujs dkk. Sidang parlemen hari Rabu malam itu dipimpin oleh mr. A.M. Tambunan dan mendapat kundjungan jang ramai dari anggota2, demikian pula dari umum jang memenuhi tribune publik.

Dengan pandjang lebar pula Menteri Luar Negeri membentangkan tjara perundingan itu didjalankan, dan apa2 jang diperdjuangkan oleh delegasi Indonesia.

Menteri menegaskan, bahwa sebagian besar dari perhatian delegasi dalam perundingan tingkat menteri itu ditjurahkan pada soal Irian Barat. Pemerintah sedjak semula telah menduga, bahwa Belanda tidak akan bersedia menjerahkan kedaulatan Irian Barat. Tetapi dalam perundingan itu diusahakan, supaja soal kedaulatan dan status Irian Barat itu mendjadi pokok pembitjaraan, dan pembitjaraanpun tidak pernah beralih daripada soal ini, sungguhpun dalam hal ini terdapat pendirian jang diametral bertentangan antara Belanda dengan delegasi Indonesia.

Mengenai soal Irian Barat ini delegasi Indonesia mengadjukan usul2 tertulis dan usul2 lisan jang mendjadi pokok pembitjaraan, sehingga pada achirnja delegasi Indonesia mengadjukan pula suatu usul mengenai Irian Barat jang oleh Belanda tidak ditolak a priori.

Pada tanggal 7 Djanuari telah ditjapai hasil sedemikian banjaknja, sehingga kedua delegasi sampai pada taraf untuk mengadakan konfrontasi dengan pemerintah masing2.

Dalam perundingan2 dengan Belanda itu ternjata, bahwa fihak Belanda tetap berpegang pada geschillenregeling seperti diatur dalam pasal 8 protokol Soenario, hal mana tidak dapat diterima oleh delegasi, karena sangat berbahaja.

Menteri Luar Negeri selandjutnja memberikan pendjelasan pula tentang tidak dapatnja dibuka kembali perundingan sesudah dihentikan, karena perkembangan politik di Indonesia.

Sungguhpun dari fihak delegasi Indonesia ber-ulang2 disampaikan aide memoire, namun dari fihak Belanda tidak ada djawaban tegas, sehingga delegasi Indonesia pada achirnja melandjutkan kembali perundingan, maka perundingan itu dianggap berachir dan delegasi Indonesia akan kembali pulang.

Kemudian dengan sekonjong2 Menteri Luar Negeri Belanda menjatakan sedia berunding lagi, tetapi pada achirnja gagal, karena terbentur pada geschillenregeling, dimana fihak Belanda dengan mati2an tetap berpegang pada pasal 8 protokol Soenario.

Kemudian oleh fihak Indonesia ditanjakan kepada Belanda bagaimana pendiriannja terhadap usul Indonesia mengenai Irian Barat.

(Bersambung ke hal II)

Djalan tengah

PERSOALAN2 jang timbul diantara partai2 opposisi, termasuk kemudian NU dan PSII, dengan pemerintah jang mengenai perundingan Djenewa dan kebidjaksanaan politik luar negeri Indonesia terhadap Belanda, pada hakekatnja telah dikedjar oleh peristiwa pembatalan Uni Indonesia-Belanda dan perdjandjian2 KMB.

Dan sekarang rentjana undang2 pembatalan itu, dengan dibubuhinja tanda-tangan dari Presiden Sukarno, telah diserahkan kepada parlemen untuk pengesjahannja. Dengan tidak hendak mengurangi hak kebebasan para anggota parlemen dan partai2 politik untuk menentukan sendiri sikap dan pendiriannja terhadap hal itu, dapat dikatakan bahwa agak djanggallah rasanja djika diantara mereka itu ada jang tidak setudju dengan keputusan pembatalan jang telah dilakukan oleh pemerintah itu.

Sementara itu djika kita perhatikan dengan seksama keterangan2 jang telah diberikan oleh pemimpin2 partai2 diluar pemerintah, pada sebenarnja didalam prinsipnja tidak ada mereka jang keberatan terhadap pembubaran Uni beserta perdjandjian2 KMB itu. Dengan demikian, djika tidak hendak ditjari2 persoalannja terlalu djauh dan djika tidak hendak dirembet2kan dengan keinginan dan tudjuan jang lain, sebenarnja keruntjingan keadaan jang tampak diantara fihak pemerintah dengan fihak opposisi itu tjukup dapat diatasi dengan baik. Dan didalam hubungan ini satu soal jang pula tidak boleh diabaikan jaitu suasana jang dapat membuka djalan jang sebaik2nja untuk kerdjasama diantara Masjumi—PNI—NU didalam masa setelah terbentuknja parlemen baru dan diatas dasar itu pemerintahan jang akan menggantikan kabinet sekarang ini.

Maka didalam memperhatikan dan memperhitungkan segalanja itu, perlulah diketemukan suatu djalan-tengah jang diwaktu sekarang ini dapat mengatasi ketegangan diantara pemerintah dengan lawannja dan didalam pada itu tidak merusak dan menutup djalan kerdjasama Masjumi—PNI—NU dalam mengusahakan terbentuknja pemerintah jang agak kuat untuk mendukung keadaan jang bisa mentjiptakan kestabilan dimasa depan ini. Dan djalan tengah ini menurut pandangan kita adalah: pertama, disjahkannja pembatalan Uni dan perdjandjian2 KMB itu dan kedua, pemerintah mendjandjikan dan menetapkan bahwa begitu telah selesai ditentukannja anggota2 parlemen jang baru nanti ia akan mendemisionerkan dirinja lahir dan bathin.

Dengan demikian kiranja persatuan kita keluar terhadap Belanda tetap tertjapai dan dengan demisionernja kabinet itu parlemen telah diberikan pula djaminan jang pemerintah tidak akan melakukan lagi tindakan2 prinsipiel jang dichawatirkan lawannja kepadanja itu. Dengan adanja kemauan baik dari kedua belah fihak djalan tengah ini dapat tertjapai dan suasana politik kiranja tidak perlu memuntjak lagi sehingga bisa merugikan bagi menempuh masa pemerintahan baru setelah pemilihan umum ini, masa jang pandjang dan lebih berharga.

KONPERENSI PERS UTOJO RAMELAN:

Belanda menjangka hanja gertak sambal sadja

PENGHAPUSAN UNIE BUKANLAH AKIBAT DARI PADA KEADAAN POLITIK DALAM NEGERI

Den Haag, 22 Pebruari (ANP).

„PEMERINTAH Indonesia mengharapkan dari pemerintah Belanda kesadaran kenjataan sedemikian rupa, sehingga dapat memahamkan, bahwa pengunduran diri Indonesia dari uni Indonesia-Belanda adalah hanja satu2nja djalan sebagai akibat daripada perundingan2 Geneva jang telah gagal itu", demikian diterangkan oleh dutabesar istimewa Indonesia di Nederland, mr. Utoyo Ramelan, dalam suatu konperensi pers pada hari Rebo.

Kata mr. Utoyo selandjutnja: „Menurut pendapat saja keputusan ini tidak akan memberikan kesan jang buruk pada dunia internasional, karena dunia sudah menduga baw Indonesia sebagai akibat daripada perundingan jang gagal itu akan mengambil tindakan untuk mengachirinja".

Dengan tegas disangkal oleh Utoyo Ramelan, bahwa penghapusan uni itu adalah akibat daripada keadaan dalam negeri di Indonesia. „Tidak ada kemungkinan lain sesudah konperensi antara kedua negara itu". Dalam pada itu ditambahkan olehnja, bahwa ketika perundingan dilangsungkan di Geneva oleh Indonesia dengan resmi telah dikemukakan kechawatiran, bahwa kemungkinan suatu penghapusan hubungan uni, djika perundingan menemui kegagalan, akan lebih besar.

„Tetapi reaksi pihak Belanda terhadap kechawatiran jang dikemukakan itu adalah dingin, agaknja berdasarkan dugaan, bahwa hal itu adalah suatu gertak sambal belaka (de soep niet zo heet gegeten zal worden als ze is opgediend)".

Mendjawab pertanjaan2 lainnja, Utoyo Ramelan menerangkan, bahwa Indonesia dengan penghapusan uni itu akan kembali lagi kepada perwudjudan politik jang dahulu dilapangan keuangan dan ekonomi, jang tertjantum dalam „Statement of policy". Oleh sedjarah telah timbul suatu posisi tertentu bagi Nederland, jg tlh terpelihara dengan adanja persetudjuan2 dan jang oleh Indonesia dirasakan sebagai suatu penghalang bagi politik nasionalnja dan jang bersifat konolial.

„Kami tidak dapat uitstippelen garis hidup jg normal", demikian Utoyo Ramelan, jang menerangkan selandjutnja, bahwa bukanlah dimaksudkan untuk mempersukar orang Belanda di Indonesia, meskipun djuga pemerintah Indonesia tidak pernah bermaksud untuk menahan (houden) lebih banjak orang daripada jang dapat ditahan (houdbaar).

Mengenai tawanan2 Belanda dikatakan oleh Utoyo Ramelan, bahwa ia dapat menjelami, bahwa dalam suasana sukar jang tlh timbul itu adalah sulit untuk memberikan prioriteit kepada masalah itu, namun hal itu tidak usah berarti, bahwa penjelesaian masalah itu akan ditunda2.

Audiensi perpisahan.

Pada hari Kemis mr. Utoyo Ramelan akan diterima beraudiensi untuk meminta diri oleh ratu Juliana. Pada hari Djum'at ia akan meminta diri pula kepada perdana menteri Belanda, dr. Willem Drees dan kemudian mengundjungi kementerian luar negeri di Den Haag.

Pada minggu ini djuga mr. Utoyo Ramelan akan bertolak kembali ke Djakarta.

Perserikatan Bangsa2.

Pemerintah Belanda pada hari Selasa melalui wakil permanennja tlh memberitahukan kepada Perserikatan Bangsa2, bahwa pemerintah Indonesia telah menghapuskan setjara unilateral perdjandjian2 antara Indonesia dan Nederland jang telah diadakan dengan bantuan UNCI, perdjandjian2 mana telah didaftarkan pada Perserikatan Bangsa2.

Rapat umum menentang datangnja pembela v. Empel dan menuntut dihukum mati Jungschlaeger dan Schmidt. (Gambar "ANTARA").

NEGRO ALABAMA BERGOLAK

Montgomery (Alabama). 23 Pebruari.

Pemimpin2 Negro telah menerangkan dimuka 10.000 orang Negro didalam sebuah rapat umum pada Kemis malam dikota Montgomery bahwa "kealan akan menang djuga" didalam persoalan diskriminasi ras didalam bis2 dikota itu.

67 orang Negro telah didjebloskan kedalam pendjara dikota, sementara menunggu pemeriksaan atas diri mereka, karena jang dituduh tersangkut didalam pemboikotan jang telah dimulai 11 minggu, setelah seorang wanita Negro didenda karena duduk dibagian jang di chususkan bagi bangsa kulit putih didalam bis dikota itu.

Sebagai akibat dari pemboikotan itu, penghasilan perusahaan bis dikota Montgomery itu telah turun sama sekali.

Ralp Abernathy, seorang Negro jang mengetahui aksi pro itu dan salah seorang jang dituduh ikut serta didalam aksi boikot itu, menerangkan pada Rabu malam bahwa orang2 Negro tidak akan diperiksa dimuka pengadilan, tetapi Montgomery".

Dewan penjelidikan itu telah menundjuk 115 orang Negro jang ikut serta didalam pemboikotan itu dan 67 orang diantaranja telah dimasukkan kependjara pada hari Rabu. (Reuter).

PIDATO RADIO MENLU:

Unie-Statuut merupakan 1 atjara kerdjasama jang kaku sekali

KEMAUAN JANG BAIK PEMERINTAH INDONESIA TIDAK MENDAPAT SAMBUTAN SELAJAKNJA DARI BELANDA

Djakarta, 22 Pebruari.

PADA hari Rebo malam, Menteri Luar Negeri Anak Agung Gde Agung telah mengutjapkan pidato radionja dimuka tjorong RRI, dimana menteri dengan pandjang lebar menguraikan sekitar keputusan pemerintah Indonesia untuk menganggap dirinja tidak terikat lagi oleh Uni statuut.

Kegandjilan Unie Indonesia-Belanda.

Unie Indonesia-Belanda telah mengikat negara kita selama lima tahun dengan negeri Belanda didalam suatu persekutuan jang meliputi kerdjasama antara kedua negeri itu didalam pelbagai lapangan kehidupan kita.

Menurut statuut Unie Indonesia-Belanda itu, ditentukan kerdjasama didalam hubungan luar negeri, pertahanan, kebudajaan dan ekonomi-keuangan serta perdagangan.

Setelah kerdjasama menurut statut Unie tersebut berdjalan lima tahun lamanja, maka makin lama makin terasa, bahwa bentuk, udjud dan akibat dari pada isi statuut Unie tersebut merupakan suatu tjara kerdjasama jang kaku sekali.

Ikatan2 jang terdapat didalamnja, selama lima tahun itu selalu menjebabkan reaksi dan perlawanan batin dari rakjat kita. Tidak hanja itu sadja. Ikatan2 tersebut merupakan halangan dan rintangan dalam usaha2 pembangunan negara kita setjara sempurna. Ketentuan2 dalam statuut Unie itu mempunjai bentuk jang sedemikian rupa sehingga isi dan maknanja selalu dirasakan sebagai barang jang gandjil dan tidak tjotjok dengan djiwa serta tjita2 rakjat Indonesia jang sudah merdeka dan berdaulat. Kegandjilan itu terdapat pula pada kenjataan bahwa djangka waktu berlakunja Unie, tjara pembubarannja, sama sekali tidak diatur didalamnja. Dengan demikian Unie Indonesia-Belanda itu mengesankan kepada kita semua, seolah-olah negara kita jang sudah merdeka dan berdaulat dan telah pula diakui oleh negeri Belanda sendiri itu, akan terus menerus tergabung dengan negeri Belanda.

(Bersambun ke hal II)

Dalam siaran radio Moskow jang dapat ditangkap di London itu, selandjutnja dikatakan bahwa hanja gambar Lenin sadja jang nampak tetap tergantung didinding muka didalam ruangan gedung pertundjukan itu (UP).

GAMBAR STALIN TIDAK TAMPAK LAGI

London, 23 Pebr.

Gambar Stalin telah tidak nampak lagi tergantung pada tempat kehormatan seperti biasanja digedung pertundjukan pusat angkatan perang Rusia di Moskow, ketika diadakan perajaan ulang tahun jg. ke 38 angkatan perang merah digedung itu pada hari Rabu demikian dikabarkan oleh radio Moskow.

SEKOLAH SENDJATA2 KIMIA DAN BAKTERIOLOGI

Tokio, 23 Pebr.

Kementerian pertahanan Djepang mengumumkan pada hari Kemis bahwa sebuah sekolah mengenai sendjata2 bakteriologi dan kimia akan didirikan untuk angkatan darat Djepang dalam tahun 1956 ini dan sekolah itu nanti akan mendapat fond istimewa dari anggaran belandja Djepang.

MENTERI SUMITRO SAKIT

Djakarta, 23 Pebr.

Menteri keuangan prof. dr. Sumitro Djojohadikusumo berhubung sakit tidak djadi mengutjapkan pidatonja dimuka tjorong RRI Kemis malam ini, demikian diberitakan oleh sekretaris menteri kepada PIA.

WESTERLING DITANGKAP ?

DALAM SEBUAH NIGHTCLUB DI BRUSSEL

Den Haag, 23 Pebr.

Kementerian luar negeri Belanda hari Kemis mengumumkan telah menerima kabar dari Brussel (ibukota Belgia), bahwa kapten Raymon "Turco" Westerling, pemimpin bangsa Belanda dari pemberontak di Bandung 6 tahun jang lalu, jang gagal itu, telah diketemukan di Belgia dan kepadanja telah diperintahkan untuk meninggalkan negara tersebut.

Westerling jang pergi dari Nederland setjara illegal dalam bulan September jang lalu, tidak mempunjai surat2 jg sjah ketika ia oleh polisi Belgia diketemukan di Brussel pada hari Kemis ini, demikian diterangkan oleh djuru bitjara kementerian luar negeri Belanda.

Dalam pada itu djuru bitjara tersebut tidak dapat memberi keterangan bilamana Westerling akan pergi ke Nederland dan ia tidak bersedia memberi keterangan2 lebih landjut mengenai hal ini.

Ditangkap dinight club.

Sementara itu polisi Brussel menerangkan, bahwa Westerling ditangkap disalah sebuah night club (tempat hiburan jg berlangsung sampai larut malam) pada hari Kemis dini hari ketika oleh polisi diadakan razzia. Westerling kemudian dibawa kemarkas besar kepolisian Brussel untuk didengar keterangan2nja dan diperintahkan untuk meninggalkan Belgia karena tidak mempunjai surat2 jang sjah.

Seorang pembesar tinggi polisi Belgia menerangkan, bahwa kepada Westerling diberikan waktu selama beberapa djam untuk meninggalkan Belgia dengan usahanja sendiri, akan tetap pada siang hari masih berada djuga diwilajah Belgia.

Menurut pembesar polisi tersebut, Westerling dapat memilih untuk pulang kembali ketanah airnja Holland atau pergi ke Djerman, Perantjis dan Luxemburg. (Reuter).

Kon. Bataviaasch Genootschap van Kunsten en Wetenschappen

PERPUSTAKAAN NASIONAL REPUBLIK INDONESIA

Pemandangan
Diterbitkan pada tgl. 1 Oktober 1933 oleh Penerbit & Pertjetakan N.V. „PEMANDANGAN"
Pemimpin Umum: R. H. O. DJUNAEDI
Pemimpin Redaksi: S. M. SJAAF
Alamat: Gunung Sahari Antjol 14, Telp. Kota 1152
Redaksi malam Telp. G. 1810
Telp. rumah pem. red. G. 1119
Posttrommel No. 118
Djakarta.
Harga langganan:
Djakarta Raja dan Djawa Barat: Rp. 14.50
Luar Djawa Barat .... Rp. 15.50
Harga Iklan: Per m.m. kolom Rp. 0.90 (Pembajaran dimuka).

Ibu Kota dan Sekitarnja

Perkara Letnan Jusuf Hasjim ditunda lagi

SERSAN UDARA KALEBOS BELUM MUNGKIN 1 MARET

Djakarta, 24 Pebruari (Pemandangan).
PERKARA Letnan Jusuf Hasjim jang sedianja akan dilandjutkan kemaren, tetapi karena hakim2 jang bertindak atas perkaranja itu pergi mendjenguk almarhum Mr. Santosa Tohar Hakim pada Pengadilan Tinggi jang meninggal kemaren dulu.

Menurut Djaksa Harahap jang mengadili perkara tersebut, penundaan perkara itu hingga 1 Maret jang akan datang. Saksi2 jang akan didengar keterangannja ada 4 orang lagi, tetapi sampai kemaren itu, saksi itu belum datang di Djakarta.

Sebagaimana diketahui, Jusuf Hasjim didakwa telah memberi kan perlindungan serta mendjaminkan perawatan dirumah sakit Surabaja, atas diri anggauta gerombolan.

Perkara Sersan Kalebos.

Mengenai perkara Sersan Udara Kalebos jang tersangkut dalam huru-hara AURI dilapangan udara Halim Perdanakusuma pada tanggal 14 Desember jang lalu. Djaksa Harahap menerangkan, bahwa sedianja perkaranja akan diadili pada tanggal 1 Maret itu pula, tetapi karena perkara Jusuf Hasjim tadi, terpaksa pula ditunda pada waktu jang akan ditentukan nanti.

TAMAN SARI HANGAT KEMBALI.

Djakarta, 24 Peb (Pem).
Sie Tioe Nio dari Mangga Besar II sewaktu menaiki sepedanja di Taman Sari, telah ditjegat oleh seorang laki2 jg tak dikenalnja. Sepeda jang sedang dipakainja itu, dengan tjara paksa dirampas oleh laki2 itu.

Sepeda itu lenjap atas kerugian orang serumah dengannja Go Peng Sang. Terdjadi kemarin dulu waktu pagi2 djam setengah enam.

Pentjopet ketangkap.

Dalam pada itu polisi telah berhasil menangkap seorang bernama Kiming bin Mohammad, kemarin ia dituduh telah melakukan pentjopetan sebuah dompet dari kantongnja T.W. Nio dikota. Ia ditangkap sehari sesudah ia berbuat jakni pada tanggal 22 Pebruari di Petak Sembilan. Hasil pentjopetannja itu adalah Rp. 478.50.

EMPLOYE NV. INTERNATIO KETJURIAN.

Djakarta, 24 Pebr (Pem).
Osinga Johannes G. seorang employe NV Internatio jang berumah didjalan Kebumen melaporkan pada jang berwadjib bahwa rumahnja pada tanggal 22 Pebruari, antara djam 9 malam sampai pagi telah dimasuki oleh pentjuri jang tidak diketahui berapa orang djumlahnja.

Dengan tjara membongkar pintu, pentjuri berhasil mengambil barang pakaian dan perhiasan dari lemari. Membuka lemari itu pentjurinja mempergunakan pula kuntji palsu. Setelah dihitung2, maka djumlah kerugian pelapor malam itu adalah sebanjak Rp. 11.700.—.

Oleh jang berwadjib kuntji palsu itu serta sebuah pahat untuk perusak pintu itu disita untuk bahan bukti.

SIMPAN GRANAAT TANPA IZIN.

Djakarta, 24 Pebr (Pem).
Oleh jang berwadjib telah ditahan seorang bernama Hamid Sjamsuddin dari kampung Petukangan Pulogadung, karena kedapatan telah menjimpan sebuah sendjata granaat tanpa mempunjai surat2 izin.

Ia ditangkap dirumahnja dan untuk pemeriksaan selandjutnja Hamid tersebut ditahan.

PENTJURIAN DI MANGGARAI UTARA

Lenjap seharga Rp. 7.650,—.

Djakarta, 24 Pebr (Pem).
Kemarin dulu antara djam 03.00 sampai djam 05.00 pagi rumahnja J.L. Lemmens di Manggarai Utara I telah kemasukan pentjuri. Sebuah Mobyllette berikut dengan sebuah sepeda, 2 ember pakaian2, kompor dan lain2nja sempat dibawa kabur pentjurinja.

Menurut taksiran, semuanja itu berharga Rp. 7.650.—.

Poliklinik Persatuan Rakjat Rawasari berdiri

PERSERIKATAN BIRO REKLAME INDONESIA MENGHARAP PERHATIAN

Djakarta, 24 Pebruari (Pemandangan).
KEPADA kita diwartakan, bahwa atas inisiatip PRR (Persatuan Rakjat Rawasari) dan masjarakat Rawasari pada tgl. 22 Pebruari jang lalu telah dibentuk sebuah Poliklinik (Balai Pengobatan) untuk umum dengan nama „Poliklinik Persatuan Rakjat Rawasari" bertempat di Rawakerbo.

Seperti diketahui, daerah tersebut letaknja djauh dari RSUP dan dengan sendirinja dengan terbentuknja poliklinik ini akan tentu dapat mendjamin kebutuhan2 mengenai: pengobatan, perawatan, perawatan bersalin dsb. bagi rakjat umumnja.

Konon kabarnja poliklinik tersebut dibentuk oleh rakjat sendiri dengan modal dari rakjat dan untuk rakjat umum, dengan tidak memandang suatu aliran ideologi, agama atau bangsa dsb.

Sebagai Pengawas dan Pelindung telah dipilih Dr. Hasan Basri, Dokter Kepala pada Kementerian Kesehatan dan sebagai ketua pengurus dipilih J. Sa'in.

PELABUHAN UDARA KEMAJORAN.

Djakarta, 22 Pebr.
Sjahbandar Udara Kemajoran mengumumkan, bahwa untuk memelihara tata tertib keamanan lalu lintas kendaraan bermotor di Pelabuhan udara Kemajoran, dimana terdapat tanda2 larangan penempatkan kendaraan hendaknja para pengundjung pelabuhan udara mentaati adanja tanda2 larangan tsb diatas.

Berhubung dengan itu diumumkan sbb.:

1. Diharapkan perhatian serta bantuan chalajak ramai sepenuhnja agar suka mempergunakan tempat penempatan kendaraan (parkeerplaats) jang letaknja dimuka gedung setasiun jang telah disediakan dan dimaksudkan untuk itu.
2. Tempat disamping gedung setasiun, dimana pintu keluar disediakan untuk perseorangan2 penerbangan dan alat2 negara.
3. Larangan penempatan di muka area gedung restaurant "AIR PORT" berlaku dari djam 06.00 sampai dengan 18.00.
4. Dalam keadaan luar biasa ajat 3 (tiga) diatas hanja dapat diketjualikan antara lain diwaktu keberangkatan-kedatangan PJM Presiden, PJM wakil Presiden, serta rombongannja.

Pengumuman tersebut berlaku pada tanggal pengumuman dikeluarkan. (PIA).

PAPAN2 REKLAME JANG HILANG.

Djakarta, 22 Pebr.
Dalam suratnja kepada wali kota Djakarta Raya, Perserikatan Biro Reklame Indonesia minta perhatian, bahwa banjak papan reklame (papan pemudjian) jang didirikan oleh anggota perserikatan tersebut hilang hal mana sangat merugi kan anggota2 perserikatan.

Papan2 pemudjian tersebut telah mendapat idzin dari pengawas bangunan, sedangkan padjak reklame dan sewa tanahnja telah pula dilunasi, sehingga papan2 pemudjian ini dipasang menurut peraturan2 kota pradja.

Djuga permintaan bagian padjak agar digunakan tiang2 besi untuk papan2 pemudjian tersebut telah dipenuhi oleh anggota2 perserikatan tsb. (PIA).

PIDATO RADIO MENLU ANAK AGUNG:

Unie - statuut merupakan satu tjara kerdjasama jg kaku sekali

KEMAUAN JANG BAIK PEMERINTAH INDONESIA TIDAK MENDAPAT SAMBUTAN SELAJAKNJA DARI BELANDA

(Sambungan dari halaman 1).

OLEH karena itu semua, Unie Indonesia — Belanda jg menurut statuutnja disebutkan sebagai suatu bentuk kerdjasama antara Indonesia dan Negari Belanda atas dasar sukarela, persamaan dan kemerdekaan sepenuh-penuhnja, pada hakekat dan prakteknja merupakan dan dirasakan sebagai paksaan atas rakjat Indonesia.

Unie jang sedemikian itu telah mendjadi salah satu sebab utama jang menghambat, membatasi dan pada hakekatnja melemahkan usaha2 pembangunan untuk kemakmuran rakjat kita.

Maka setiap orang jang berpemandangan djudjur akan mengakui dan memahami bahwa bentuk kerdjasama jang demikian itu akan setjara permanent menimbulkan perlawanan rakjat kita.

Mengachiri fase KMB.

Mengachiri fase KMB didalam perkembangan Negara kita telah dari dahulu diusahakan dengan mengadakan perundingan dengan pihak Belanda.

Berulang-ulang pihak Indonesia menjatakan kepada pihak Belanda, bahwa selamanja perdjandjian KMB masih menghambat-hambati sepak terdjang jang bebas dari Negara kita terutama dalam lapangan ekonomi dan perhubungan keuangannja dan selamanja Belanda tidak bersedia akan bersama-sama memetjahkan persengketaan Irian Barat itu, maka kerdjasama jg. baik dan normal tidak dapat diwudjudkan antara Indonesia dan Belanda.

Sebagai saudara ketahui didalam tahun 1954 telah diadakan perundingan di Den Haag antara Delegasi Belanda dan Indonesia dibawah pimpinan bekas Menteri Luar Negeri Sunario, akan tetapi hasil2 perundingan itu tidaklah memadai keinginan bahagian terbesar rakjat Indonesia.

Pemerintah sekarang, semendjak berkuasa enam bulan jang telah silam, mengusahakan dengan segala kedjudjuran dan mentjoba sekali lagi dengan membuka perundingan dengan Belanda menormalisir perhubungan antara Belanda dan Indonesia dengan arti kata membubarkan Unie dan meletakkan hubungan ekonomi-keuangan kedua Negara diatas dasar2 jang normal sebagai lazim berlaku antara kedua Negara jang berdaulat serta mentjari djalan memetjahkan masalah Irian Barat itu.

Maka timbullah perundingan Geneva itu dimana mulai tanggal 10-12 delegasi Indonesia jg saja pimpin mengadakan pembitjaraan2 mengenai atjara2 jang dengan persiapan jang teliti terlebih dahulu telah ditetapkan.

Onwil Belanda.

Akan tetapi kemauan baik dari Pemerintah Indonesia tidaklah mendapat sambutan jg selajaknja dari Pemerintah Belanda, sehingga ternjata siasat jang berbelit-belit diperlihatkan oleh delegasi Belanda selama masa berunding dua bulan ini jang dapat disimpulkan Pemerintah Belanda tidaklah rela mengadakan permufakatan dalam soal ini, sehingga perundingan Geneva itu diakibatkan suatu perselisihan pendapat didalam soal penjusunan fatsal sengketa (geschillenregeling) pada tanggal 11-2 akibat pendirian Belanda jang sangat kaku terpaksa menemui dead lock.

Oleh karena sekarang njata dengan djalan damai dan berunding diakibatkan dengan suatu tidak kesanggupan (onwil) dari pihak Belanda tidak lah dapat ditjapai hasrat untuk menghapuskan perdjandjian KMB jang telah terbukti merugikan kita, maka dapatlah dimengerti bahwa Pemerintah jang tahu akan tanggungdjawabnja dan insjaf dengan kehormatan kita sebagai suatu Negara, tiada dapat membiarkan keadaan sedemikian.

Jakin bahwa pemerintah didalam hal ini mewakili perasaan terbesar rakjat Indonesia mengambil langkah jang bersedjarah dalam riwajat hidup kita sebagai suatu bangsa dan mentjiptakan pembubaran Unie setjara unilateral serta menurut ketentuan2 hukum internasional.

Kepada pihak Belanda keputusan Pemerintah RI ini telah diberitahukan melalui saluran diplomatik jang biasa.

Lembaran baru bagi RI.

Sekarang Republik Indonesia tidak terikat lagi dengan Unie dan lain2 perdjandjian KMB, terbukalah lembaran baru dalam sedjarah kita sebagai bangsa jang merdeka.

Mulai sekarang Belanda tidaklah mempunjai suatu kedudukan istimewa dalam soal perekonomian dan keuangan di Indonesia dan mulai saat ini terhapuslah ketentuan2 jang terpaksa diterima pada waktu KMB, dan akibat ini memberikan kedudukan jang istimewa kepada pihak Belanda.

Walaupun dapat diakui Unie didalam arti kata suatu kerdjasama politik sebagai ditentukan oleh KMB didalam masa jang telah silam itu sebenarnja tidak pernah bekerdja dengan sempurna, dengan batalnja uniestatuut dan lain2 perdjandjian KMB pada saat ini putuslah semua tali pengikat jang menghubungkan Negara kita dengan Keradjaan Belanda, jang telah terbukti tidak membawa manfaat bagi kita seluruhnja, bahkan dianggap sebagai suatu noda dan kehormatan bagi hak kedaulatan kita.

Akan tetapi, dengan pembatalan ini berachirlah masa jg. kita tiada ingini itu dan Pemerintah sekarang disamping kebangsaannja dapat berbuat memberikan kemuliaan kepada singgasana kedaulatan Negara kita, jakin pula sepenuh-penuhnja atas tanggungdjawab dari pada tindakan ini.

Jang senantiasa mendjadi perhatian Pemerintah jaitu penjelenggaraan jang sebaik-baiknja agar pembatalan Unie ini benar2 membawa manfaat jang njata kepada rakjat dan djanganlah didalam rumah tangga kita menimbulkan kekatjauan jang merugikan kita dan tentunja akan dapat menguntungkan pihak Belanda.

Irian Barat.

Dalam pada itu, didalam saat jang bersedjarah ini Pemerintah mengharapkan seluruh warganegara Indonesia berdiri dibelakang Pemerintah agar kita serentak dapat menghadapi segala sesuatu jang dapat menghalang-halangi usaha2 kita menjelenggarakan akibat2 pembatalan Unie ini.

Saudara2, sebagai suatu akibat jang terpenting dalam pembatalan Unie adalah timbulnja taraf baru didalam perdjuangan kita memulihkan Irian Barat kedalam wilajah RI

Didalam perundingan2 jang baru2 dilakukan di Geneve telah njata sikap Belanda jg sangat kaku didalam soal ini dan setelah pembatalan Unie dapatlah diharapkan lebih lunak.

Didalam menghadapi fase perdjuangan jang baru ini terutama kita harus pertjaja atas kekuatan diri sendiri dan good will serta persahabatan negara2 A-A dan tetangga kita.

Dengan mengeratkan persatuan diantara kita didalam menghadapi perdjuangan Irian Barat kita memperbesar potensie kita didalam tekad perdjuangan kita mentjapai tudjuan itu serta persatuan itu memberikan ilham dan kekuatan djasmani kepada kita merentjanakan sesuatunja jang dapat mendjelmakan tjita2 kita jg mulia itu, ialah memasukkan Irian Barat kedalam wilajah Indonesia.

Seruan Anak Agung.

Saudara2, sebagai penutup saja serukan, disamping kegembiraan kita menjelenggarakan batalnja perdjandjian2 KMB, harapilah insjaf atas tanggungdjawab Saudara sebagai warganegara Indonesia dan lebih2 didalam masa jang bersedjarah ini lebih2 diharap kan dari pihak Saudara tindakan2 jang "waardig" sesuai dengan warganegara suatu bangsa jang mulia, demikian pidato radio menteri luar negeri Anak Agung Gde Agung. (PIA).

Orang & Peristiwa

HUTASOIT — sekdjen Kem. PPK, dengan beberapa pendjabat Kem. tersebut telah melakukan perdjalanan ke Pasuruan untuk menindjau dari dekat hasil2 dari pertjobaan wadjib beladjar jang jang sudah dilakukan sedjak tahun 1955 dikabupaten tsb.

MAJOOR SUDIGDO HONGGO TIRTONO — komandan batrie training centre "Sapta Marga" di Purworedjo, atas nama pangl. Terr. IV telah meresmikan pembukaan latihan TNI dan pendjata (tjara memberi instruksi dan pendidikan djasmani tentera). Jang ikut latihan ada kurang lebih 30 orang.

OVERSTE CHANDRA HASSAN — dari MBAD pada tanggal 21 Pebruari jang lalu telah kembali ke Djakarta setelah beberapa hari berada di Medan.

KAPTEN A. ADIL — dari MBAD baru2 ini telah mengadakan tjeramah dihadapan beberapa perwira dalam garnizoen Semarang, mengenai soal perkapalan (konosemen) jang maksudnja supaja dapat tertjapai efficiency dalam mempergunakan soal2 transport, perkapalan dan lain sebagainja.

Bersatu mengusir kaki tangan kolonialisme

PEMUDA INDONESIA TUNTUT SUPAJA SCHMIDT DAN JUNGSLAEGER DIHUKUM MATI

Semarang, 22 Pebruari.
PADA gtl. 21 Pebruari di alun2 Semarang atas initiatif Frond Pemuda Indonesia jang mewakili 6 organisasi pemuda dan peladjar, BPIB (Barisan Pembela Irian Barat), BKKNBPB (Badan Kerdjasama Kongres Nasional Bekas Pedjuang Bersendjata) jang mewakili 17 organisasi, GPII (Gerakan Pemuda Islam Indonesia), PPPI (Persatuan Pelopor Pedjuang Indonesia), dan IKSPRI (Ikatan Keluarga Siswa Pedjuang Republik Indonesia), telah dilangsungkan rapat umum pemuda dan peladjar melawan kolonialisme dengan disaksikan pula oleh ribuan masjarakat Semarang dan para anggota organisasi tsb., dalam rapat mana berturut-turut mengutjapkan pidatonja wakil2 dari organisasi2 diatas jang pada pokoknja menjatakan, antara lain "masih ada kaki tangan atau kolonialisme di Indonesia ini, masih djuga keadaan dalam negeri katjau demikian pula pemuda2 peladjar sangat sukar mengembangkan pengetahuannja".

Oleh karenanja pembitjara2 diatas menjerukan supaja rakjat Indonesia chususnja dan para peladjar umumnja, bersatu untuk mengusir kaki tangannja kolonialisme itu dan segera merebut kembali Irian Barat kedalam wilajah kekuasaan Indonesia.

Dalam rapat umum ini, banjak dibawa poster2 jang antara lain menjatakan kepada pemerintah supaja mendjatuhkan hukuman mati pada Smith cs. dan setelah itu lalu diadakan pawai keliling kota naik sepeda.

Mengambil 2 resolusi.

Setelah diadakan pidato2, lalu sebagai penutup rapat umum itu, telah dibatjakan 2 resolusi jang dengan suara serentak dapat disetudjui pula oleh masjarakat ramai.

Bunjinja resolusi itu, ialah mendesak dan menuntut kepada pemerintah RI serta pengadilan negeri di Djakarta, supaja:

A) Mendjatuhkan hukuman mati terhadap Schmith dan Jungschlaeger jang telah banjak membunuh pemuda dan peladjar di Indonesia.

Menangkap nj. Bouman sebagai borg terhadap mr. Bouman jang melarikan diri dari Indonesia jang ternjata tersangkut dalam gerakan subversief di Indonesia.

Mengambil tindakan jang tegas terhadap orang2 jang ikut dalam gerakan subversif seperti mr. Bonn dan lain2nja.

Menurut dan mensita perusahaan2 asing-nasional jang menjokong gerombolan subversif tsb.

Menjatakan Persona Non Grata kepada komisaris tinggi Belanda van Bylandt dan mengusir van Empel dari Indonesia selekasnja.

Menjatakan agressor terhadap pemerintah Belanda, apabila tetap kepala batu atas kedaulatan Irian Barat.

B) Menuntut kepada pemerintah Belanda agar: a. Memanggil kembali komisaris tinggi Belanda Graaf van Bylandt dari Indonesia, karena pemuda2 menjatakan Persona Non Grata, b. Menarik semua tentara dan aparaat pemerintah Belanda dari Irian Barat, kemudian menjerahkan kembali kedaulatan RI atas Irian Barat kepada kekuasaan negara RI.

3. Menghentikan intervensi dan gerakan subversif dalam negara RI. Bila hal2 tsb. diatas tidak diperhatikan, maka pemuda2 Indonesia tidak bertanggung djawab akibat selandjutnja.

Kiriman delegasi.

Pada esok harinja tgl. 22 Pebruari sebuah delegasi telah dikirimkan kepada gubernur Djawa Tengah dan selandjutnja delegasi menudju kekantor komisaris Belanda di Semarang, untuk menjampaikan kedua resolusi tsb. (PIA).

Presiden minta UU pembatalan Uni diutamakan

(Sambungan kemarin habis)

(Sambungan kemarin - Habis)

PERLAWANAN dan konflik psychologie ini tidak dapat dihindarkan, karena ketentuan2 dalam Statut-Uni sedemikian bentuknja, hingga isi dan maknanja selalu dirasai oleh rakjat Indonesia sebagai gandjil dan tidak tjotjok dengan djiwa dan idam2an rakjat Indonesia. Lagi pula djangka waktu berlakunja Uni itu tidak ditentukan, pun tentang tjara pembubarannja Uni itu tidak ditetapkan, dan karena demikian dapat dikesankan se-olah2 kita akan terus-menerus tergabung dengan negeri Belanda.

Perdjandjian ekonomi dan keuangan, jang tudjuannja seharusnja dengan kerdjasama menudju kearah kebahagiaan, merupakan ikatan jang menghambat, membatasi dan pada achirnja melemahkan usaha kearah pembangunan dan kemakmuran rakjat dan negara. Perdjandjian perekonomian dan keuangan merugikan Indonesia. Sedjak semula Uni menjebabkan adanja rasa paksaan dan karena itu menjebabkan adanja maksud melawan dan memutuskan persekutuan-paksa ini.

Telah ber-ulang2 diadakan perundingan dengan Belanda untuk menghapuskan hubungan Uni itu setjara damai dalam tahun 1954 dan baru2 ini dalam tahun 1935-1956 dj Geneva, akan tetapi tidak membawa hasil jang sesuai dengan kehendak dan harapan seluruh rakjat Indonesia.

Karena gagalnja perundingan dengan Belanda jang terachir, kita mendapat kesan, bahwa dari fihak Belanda tidak akan ada keinginan utk memenuhi kehendak dan harapan rakjat Indonesia itu.

Inilah jang menjebabkan, bahwa pemerintah Indonesia berpendapat hubungan itu tidak dapat diteruskan lagi. Karena sebagai dinjatakan tadi djangka waktu berlakunja Uni dan tjara pembubaran tidak ditentukan, dan karena pula hubungan Uni itu terbentuk atas dasar kesukarelaan, maka pemerintah Indonesia wenang dan berhak membatalkan Statut-Uni serta perdjandjian2 jg dilampirkan dengan pertukaran surat jang bersangkutan, setjara unilateral.

Pendjelasan pasal demi pasal.

Pasal 1 — menjatakan bahwa sebagai politike idee jang diudjudkan dalam Statuut-Uni dibatalkan.

Pasal 2 — tidak sadja menghapuskan dokumen jang merupakan Statut-Uni sebagai perdjandjian induk, akan tetapi djuga lampiran2nja jang pada hakekatnja mengandung persetudjuan mengenai masing2 hal jang dengan sepatah kata disebut dalam Statut-Uni.

Lampiran2 itu serta pula pertukaran surat menurut hukum antar negara merupakan ikatan jang daja-mengikatnja serupa dengan daja-mengikat perdjandjian induk. Karena itu perlu ditetapkan djuga, bahwa prasasti2 itu dibatalkan, agar tidak mungkin di-ragu2kan maksud undang2.

Pasal 3 — menjatakan tidak berlakunja undang2, keputusan2 dan peraturan2 nasional jg diperundangkan untuk mengikat para hakim kepada perdjandjian dan persetudjuan internasional.

Pasal 4 — menugaskan para menteri didalam djangka waktu singkat untuk mengadakan segala tindakan penjelenggaraan. Ini seharusnja dilakukan dengan segera dan seksama, agar effekt dari ketentuan2 dapat dinjatakan adanja dan tidak akan kabur. Terutama dalam lapangan ekonomi dan keuangan sangat perlu adanja tindakan2 penjelenggaraan jang tegas dan tepat.

Pasal 5 — tidak memerlukan pendjelasan. (PIA).

Singaradja ribut karena hudjan abu

Singaradja, 21 Pebruari.
Pada malam tgl. 17 djalan 18 Pebruari jang baru lalu (malam Sabtu) penduduk Singaradja dikedjutkan dengan adanja hudjan abu jang mulai kira2 dari djam 5 sore hingga djam 11 malam diseluruh Singaradja dan sekitarnja.

Menurut keterangan beberapa kota lainnja di Bali mengalami kedjadian sedemikian, bahwa hudjan abu tersebut asalnja dari Gunung Agung sebuah gunung jang tertinggi di Bali jang belakangan ini tampak mengepulkan asapnja giat sekali. Demikian diwartakan oleh pembantu PIA di Singaradja. (PIA).

KETERANGAN MENLU DALAM DPR:

Geschillenregeling digunakan Belanda untuk memukul Indonesia

PIHAK OPOSISI NJATA2 TIDAK MEMBERIKAN BANTUAN KEPADA PEMERINTAH

(Sambungan dari halaman 1).

DARI fihak Belanda ada djawaban, bahwa soal itu tidak perlu ada reaksi dari Belanda, karena mengenai geschillenregeling tidak ditjapai kata sepakat.

Bagi delegasi lebih baik pulang tidak membawa hasil kalau hasil itu hanja merugikan kepentingan negara dan menodai kehormatan bangsa, karena pada hakekatnja geschillenregeling jang dikehendaki Belanda itu merupakan pelanggaran terhadap kedaulatan bangsa dan negara. Anak Agung menamakan geschillenregeling jang dikehendaki Belanda itu sebagai sendjata bagi Belanda untuk tiap2 kali dipakai untuk memukul Indonesia.

Setelah itu menteri Anak Agung dengan pandjang lebar memberikan djawaban2 jang diadjukan oleh interpellant2 sekitar perdjuangan Irian Barat di PBB dan soal2 lainnja jang bersangkutan dengan hal tersebut. Dengan pandjang lebar pula oleh menteri digambarkan bagaimana prosedur pemasukan resolusi Irian Barat di PBB sampai diterimanja oleh persidangan umum.

Dalam resolusi Irian Barat 1955 itu, jang telah diterima baik oleh PBB, dengan tegas disebutkan kompetensi PBB dalam soal tersebut. Untuk pertama kalinja PBB menjatakan diri kompeten tentang sengketa Irian Barat itu, demikian Menteri Luar Negeri.

Menteri Luar Negeri Anak Agung menjatakan, bahwa sudah tentu Pemerintah menghendaki, supaja dalam resolusi itu ditjantumkan kalimat jang mewadjibkan kepada kedua belah fihak — Indonesia dan Belanda — supaja melaporkan kepada PBB hasil2 perundingan jang diselenggarakannja. Tetapi setelah Krishna Menon dan sebagian besar negara2 Asia-Afrika lainnja menasehatkan, supaja menghilangkan kalimat itu, maka fihak Indonesia menjetudjuinja, agar supaja resolusi itu dapat goal.

Berhubung dengan kritik2 dari interpellant, Menteri Luar Negeri Anak Agung menjatakan, bahwa waktu delegasi Soenario dalam tahun 1954 bertolak kenegeri Belanda untuk berunding, partai2 oposisi waktu itu jang kini memegang pemerintahan, memberikan sokongannja pada delegasi. Tetapi sekarang ini tidaklah demikian halnja dengan partai2 oposisi waktu ini, jang tidak memberikan bantuannja pada Pemerintah dalam menghadapi dunia luar.

Tentang izin masuk jang diberikan kepada Van Empel dan dilepaskannja Van Krieken, menteri Anak Agung menjatakan, bahwa tindakan2 Pemerintah dalam hal ini didasarkan pada hukum2 jang berlaku di Indonesia. Pelepasan Van Krieken itu bukanlah suatu konsesi dari fihak Indonesia, dan pembebasannja itu dilakukan setelah diadakan pemeriksaan terhadap dirinja jang ternjata tidak ada alasan untuk menahannja lebih lama.

Pemutusan ikatan Uni Indonesia-Belanda.

Setelah mendjawab pertanjaan2 jang diadjukan oleh para interpellant, maka menteri Anak Agung kemudian memberikan uraian tentang putusan Pemerintah untuk membatalkan Uni dan perdjandjian2 KMB lainnja setjara unilateral.

Kata Menteri Luar Negeri:

„Pemerintah sekarang sudah sampai pada bagian jang terachir dari pada djawabannja. Sebagaimana telah diumumkan, maka Pemerintah telah memutuskan untuk keluar dari pada pertalian Uni Indonesia-Belanda, dan menghapuskan perdjandjian2 jang bersangkutan, termasuk persetudjuan mengenai hubungan Financ antara kedua negara.

Uni Indonesia-Nederland jg. dibentuk sebagai hasil KMB dalam tahun 1949 kini sudah berdjalan 6 tahun lebih. Perdjandjian itu diadakan atas dasar kesukarelaan, kedaulatan dan keinginan untuk kerdjasama, dan selama 6 tahun ini telah mengikat 80 djuta bangsa Indonesia pada 10 djuta bangsa Belanda. Akan tetapi, memang segera sesudah perdjandjian2 itu ditandatangani, kedua belah fihak berdjandji untuk memupuk persahabatan antara mereka, maka sebenarnja perasaan2 persahabatan ini pada kedua belah fihak pula mulai berkurang, dan hubungan2 antara kedua negara tidak berdjalan selantjar pada permulaan. Kedjadian2 jang menjedihkan jang terdjadi pada achir2 ini telah mempertjepat berkurangnja persahabatan antara kedua bangsa itu hingga makin keraslah terdengar suara2 dikalangan rakjat kita untuk merobah atau menghilangkan hubungan2 istimewa jang mengikat kita pada bangsa Belanda itu.

Telah ber-kali2 Pemerintah Indonesia mentjoba untuk menjelesaikan soal ini dengan damai, jaitu dengan djalan perundingan. Usaha2 ini selalu kandas pada keinginan fihak Belanda untuk terus-menerus mengikat kita pada sesuatu perdjandjian. Perundingan di Djenewa merupakan usaha jang terachir untuk mentjapai hasil dengan sepakat.

Tiap2 perundingan jang diadakan untuk menghapuskan Uni setjara sepakat itu, sebenarnja merupakan kepada fihak Belanda suatu test untuk mengukur sampai dimana kesukarelaan jang mendjadi dasar dari pada Uni itu. Dan pertjobaan jang ketiga jang dilakukan di Djenewa itu membuktikan, bahwa antara kedua negara dan bangsa itu terdapat perbedaan2 jang pokok dan mendalam. Dan meskipun kedua bangsa itu, ber-abad2 lamanja berhubungan satu sama lain, maka hubungan paksaan apapun djuga tidak dapat terus menahan keinginan dari pada bangsa Indonesia untuk mengeluarkan diri dari ikatan2 ini.

(Bersambung ke hal. III)

Goresan Dipodjok

GORESAN I.

Rapat Panitia Tourisme Djawa Tengah telah memutuskan antara lain untuk membagi tourisme atas dua bagian. Jaitu tourisme luar negeri jang akan didjadikan berbentuk NV. Sedang tourisme dalam negeri akan berbentuk kesempatan2 untuk menghibur diri bagi orang2 jang tidak kuat keuangannja.

Dapatlah dipahamkan sekarang, bahwa tourisme dalam negeri ini adalah badan hiburan bagi orang2 jang tidak kuat keuangannja. Djika tindakan di Djawa Tengah ini dapat dilakukan djuga pada seluruh daerah Indonesia, termasuk kotapradja Djakarta Raya, rasanja akan banjaklah berkurangnja penjakit darah tinggi di Indonesia nanti.

GORESAN II.

Pada waktu MenLu Mr. Anak Agung Gde Agung Rebo malam memberikan djawaban pemerintah atas pemandangan umum parlemen terhadap politik luar negeri dan perundingan2 dengan Belanda jang telah diadakan oleh pemerintah baru2 ini, tampak diantara anggota2 parlemen jang duduknja tidak tenang lagi dikala Anak Agung membalas setjara teratur serangan2 mereka dalam parlemen tadinja.

Bahkan dikala Anak Agung dalam membalas serangan2 Mr. Sunario, keseleo lidahnja menjebutkan Menteri Luar Negeri Belanda hanja dengan sebutan "Luns", maka Mr. Sunario tidak lupa untuk mengatjungkan tangannja sebagai protes.

Dapatlah diduga jang bekas MenLu A-A ini, dalam pemandangan umum jad. akan memberikan lagi serangan terhadap Anak Agung jang barangkali akan berkepala "How to be a good minister for foreign affairs". (Bagaimana seharusnja seorang menteri luar negeri jg baik).

MANG GORES.

TJIANDJUR:

Mesdjid Tjiandjur minta perhatian kaum Muslimin

PUSAT KOOPERASI PEGAWAI NEGERI DJAWA BARAT AKAN ADAKAN KONPERENSI

Tjiandjur, 24-2 (Pem).
Pada hari Rebo jang baru lalu rombongan dari Inter Djawatan jang dipimpin oleh Pelaksana Kekuasaan Militer setempat telah menudju ke desa Walahir Ketjamatan Leles untuk menghadiri gotong rojong desa tersebut membuat djalan antara kampung Tangkil ke Tjiadjang selainnja utusan dari Djawatan2 Ketua DPRDS Kapten Bataljon dan Patih, turut djuga mentjangkul sebagai memperlihatkan kepada masjarakat untuk bekerdja sama antara rakjat dengan alat Negara, jang hasilnja sangat memuaskan.

UNTUK PEMBANGUNAN DAERAH MEMINTA TENAGA PEMUDA.

Pada hari Rabu jang baru lalu bertempat di Bale desa Suka nagara telah diadakan latihan Pemuda untuk Pembangunan di masing2 desanja atas pimpinan B.O.D.M. setempat.

Peresmian tersebut selainnja dihadiri oleh Pemerintah djuga dihadiri oleh Kapten Bataljon Kommandan PDM Ketua DPRDS dan Patih selaku wakil Bupati Kepala Daerah.

Latihan tersebut ialah untuk mempertebal semangat tentang ketentaraan, Pertanian, Pengetahuan umum hal Berkooperasi dll, dengan diikuti oleh 23 pemuda dari 3 Kelurahan jang lamanja 1 bulan.

MINTA PERHATIAN KAUM MUSLIMIN.

Mesdjid Agung Tjiandjur pada dewasa ini sedang diperbaharui dengan rentjana biaja sebesar Rp. 200,000.— jang lamanja 14 bulan.

Oleh karena keuangannja sangat sempit sekali menurut keterangan dari Bendahari pembangunan tersebut. Hal tersebut mendjadi perhatian kaum muslimin terutama kaum dermawan dan hartawan supaja dengan keridlaan hati mengirimkan sumbangsihnja dan kepada masjarakat umumnja pun minta bantuannja, agar supaja pada Lebaran Idulfitri jang akan datang sudah selesai.

PUSAT KOOPERASI PEGAWAI NEGERI DJAWA BARAT AKAN KONPERENSI.

Menurut keterangan dari Pengurus Pusat Kooperasi Pegawai Negeri Tjiandjur, Pusat Kooperasi Pegawai Negeri Djawa Barat akan Konperensi di Tjiandjur. Berhubung dengan kekurangan tempat duduk bersidang dan untuk penginapan, maka PKPN setempat menjediakan tempatnja di Tjipanas Patjet.

Konperensi tersebut akan diadakan pada tanggal 4-5 April jang akan datang.

PGRI TJABANG TJIANDJUR AKAN RAPAT TAHUNAN.

Mendjelang tanggal 25-26 Pebruari jang akan datang, maka Pengurus Tjabang PGRI malam Sabtu jang baru lalu telah mengadakan sidangnja untuk membawa bahan untuk Konperensi rapat tahunan tersebut.

Pada tanggal tersebut diatas ialah akan berlangsungnja Konperensi PGRI Tjabang, dengan dihadiri oleh wakil2 dari wilajah dan tempat2nja masing2.

Sekeliling Nusantara

BALIKPAPAN — Menurut keterangan sedjak dari bulan Djanuari 1956 jang baru lalu oleh kantor penempatan tenaga di Balikpapan telah dilakukan penerimaan dari pemuda2 jang ingin mentjalonkan dirinja untuk tenaga bawahan ALRI. Selama dua bulan djumlah pemuda jg mendaftarkan namanja hanjalah sedjumlah 212 orang, jaitu 143 orang dari Balikpapan, 45 orang dari Samarinda dan 24 orang dari Tarakan.

MAKASAR — Pada tanggal 3 Maret 1956 jang akan datang fakultas hukum di Makasar telah genap empat tahun usianja. Dalam hari ulang tahun itu djuga oleh E. Utrecht akan diadakan kuliah umum sebgaai tanda penerimaan djabatan sebagai lektor luar biasa dalam mata peladjaran hukum pidana pada fakultas tsb.

SEMARANG — Perwira pers TT IV divisi Diponegoro mengumumkan mengenai peristiwa penggarongan dipabrik gula Pangkah baru2 ini, bahwa setelah diselidiki ternjata bahwa "hasil penggaroongan" itu tidak sbeanjak apa jang telah diberitakan, tetapi sebanjak 159.000,—.

MEDAN — Tanggal 18 Pebruari 1956 jang lalu sampai berita ini diperbuat, sedjumlah 48 orang buruh (pelajan2) pada hotel de Boer, Grand Hotel dan Astoria di Medan telah mogok. Sebab2nja ialah karena lambatnja putusan dari P4 pusat disekitar tuntutan2 mereka mengenai bantuan sewa rumah jang mereka tuntut.

SURABAJA — Berita terlambat menjatakan, bahwa kali Konto jang bersumber di Gunung Kelud, berhubung hudjan terus menerus telah bandjir. Disamping itu tanggul diketjamatan Gudo telah bobol sehingga ki 60 HA. tanah tergenang air.

PERPUSTAKAAN NASIONAL REPUBLIK INDONESIA

Mimbar Djum'at

Mengenal Djiwa Manusia

Oleh: Fachruddin Iljas

„Manusia itu dilahirkan dalam serba ikatan. Ketika bajinja diikat dengan kain bedungan, dan dewasanja diikat oleh beberapa peraturan hidup, dan ketika matinja diikat dengan tali kapan".

UTJAPAN dari J.J. Rousseau ini sungguh banjak benarnja, apabila seseorang dengan teliti menuruti pertumbuhan kehidupan manusia itu, dari segi beologis maupun dari segi psychologis. Ikatan lahir bagi manusia ketika dia masih digendong ibunja, sebenarnja bukanlah satu ikatan jang muthlak, tapi ikatan itu semata berdasar pada pemeliharaan dan ketjintaan jang timbul bagi siibu semendjak anak itu telah berada disisinja.

Pada dasarnja djiwa manusia itu, menurut Rousseau adalah bebas merdeka, akan tetapi kemerdekaan dan kebebasan itu tidaklah sama dengan apa jang dikatakan Hobbes, seperti binatang dirimba dimana jang kuat menikam jang lemah; jang terkenal dengan sembojannja homo homini lupus dan omnium contra omnies, karena timbulnja teori jang serupa itu adalah karena manusia itu sendiri mungkin tidak menilai fikirannja sebagai kelebihan serta keistimewaan jang dibawanja sebagai satu pembawaan lahirnja, sehingga menurut Hobbes djuga, masjarakat jang terdiri dari orang2 jg serupa itu, harus menjerahkan kemerdekaannja jang ada padanja, kepada satu kekuasaan jang absoluut. Perbedaan2 teori jang berkisar disekitar penjerahan kemerdekaan per seorangan itu, adalah pada suatu pertanjaan:' Siapa jang mendjadi pemegang-pengendali segala penjerahan kebebasan itu, dengan tidak mengurangi hak2 asasi jang dibawa lahir oleh tiap2 manusia?"

Dalam hal ini. Islam telah menentukan bahwa jang menentukan kendali atau pemegang kekuasaan itu adalah mereka bersama2, jang didasarkan diatas ketentuan garis2 Hukum jang telah diturunkan Tuhan untuk seluruh prikemanusiaan, dengan pengertian bahwa disamping aturan2 Hukum jang telah ada tertjantum dalam Al-qur'an dan Sunnah, jang berkepentingan boleh membuat pula peraturan2 chusus jang tjotjok dan sesuai dengan kemauan dan djiwa masjarakatnja, tapi tidak bertentangan dengan kehendak dan isi Hukum jang telah ada dari Tuhan.

Sungguhpun nampaknja setelah manusia itu mengindjak umur dewasa, (akil baligh) kehilangan sebahagian kemerdekaannja, karena adanja beberapa larangan dan perintah jang harus dikerdjakan, dan dengan adanja beberapa peraturan2 chusus dan dibuat oleh kemauan masjarakatnja sendiri, toch tidak dapat dikatakan bahwa masjarakat jang serupa itu adalah masjarakat budak atau terdjadjah, sebab djusteru karena adanja pematuhan terhadap beberapa peraturan itu oleh manusia2, dia akan lebih mendapat kemerdekaan jang lebih luas dan nilai kemerdekaan itu dapat disublimeer dari kemerdekaan jang bersifat liar mendjadi kemerdekaan jang bersifat tersusun dan teratur. Umpamanja satu pemerintah jang tidak betjus memulihkan keamanan dalam negaranja, atau tidak adanja kesetiaan masjarakat warganegara terhadap pemerintahnja (negara anarchies), maka Perserikatan bangsa2, tidak belum dapat meanggapnja sebagai negara jang berdaulat keluar, dan karenanja buat sementara negara tersebut kehilangan sebahagian kemerdekaannja, sebab belum dapat dibawa tegak sama tinggi, duduk sama rendah dengan negara2 lain.

Pada umat jang mematuhi peraturan2 agamanja, sebagai djelmaan dari kehendak Kitab Sutjinja, chususnja ummat Islam, tidaklah akan memandang segala peraturan Hukum itu (nahi dan amar) itu, sebagai satu paksaan dan kungkungan, jang akan menghilangkan kemerdekaan djiwanja, akan tetapi sebaliknja, dengan adanja suruhan dan larangan dari Tuhan dan ada kesanggupan untuk mematuhinja, itulah satu kebebasan jang tak ternilai harganja disisi hamba jang mengharapkan akan bertemu dengan Tuhannja, karena sempurnanja penglaksanaan tanggung djawab jang terpikul dipundaknja, dia akan gembira menghadapi Tuhannja, seperti tersebut dalam ajat Al-Qur'an: 'WAAMMA „FAMAN UTIA KITABAU BIJAMINIHI, FASAUFA JURAA!" (Barang siapa jang membawa kitabnja kehadapan Tuhan dengan tangan kanannja, maka tjatatannja itu akan diperhatikan Tuhan)'.

Dan umpamanja djika dalam peraturan2 agama itu, hanja mengandung suruhan semata, belum tentu orang tidak akan mengerdjakan larangan djuga, seperti ada larangan memakan babi. Tuhan mengharamkan memakan babi ini, sebenarnja bukanlah muthlak karena binatang itu akan membahajakan pada manusia, sebab kalau muthlak membahajakan, tentu ketika dharurat sekalipun, tidak boleh dimakan, akan tetapi kenapa dalam hal pelarangan ini masih ada ketetjualiannja?

Dalam hal ini, bagi orang tahu dengan filsafat hukum, akan mengartikan larangan itu, hanja semata karena manusia harus tahu batas, dan sebagai screening terhadap nilai perhambaan dan kepatuhan dari hambanja. Dan andaikata djika tidak ada batas2 halal dan haram dalam pemakaian ni'mat Tuhan dimuka bumi ini, nistjaja manusia tidak akan djuga merasa puas, sebab manusia itu memiliki sifat djiwa jang spesipik sekali, seperti jang tersebut dibawah ini:

1. Kalau pengharapannja terkabul, dia mendjadi loba.
2. Bila lobanja terkabul pula, dia mendjadi orang jang takut kehilangan.
3. Kalau harapannja tak sampai, dia mati dalam menjerah.
4. Kalau kehendaknja terlarang, dia mendjadi budak dari kemarahannja.
5. Kapan dia berobah keberuntungan, lupa dia mendjaga keberuntungannja itu.
6. Kalau dia ditimpa kesukaran, dia mati dalam kegentaran.
7. Kalau dia mendapat keamanan, dia mendjadi seorang lalai.
8. Kalau dia beroleh harta banjak, kekajaannja mendjadikan dia bachil.
9. Kalau dia ditimpa miskin, kemiskinannja mendjadikan nja putus asa.
10. Bila dia ditimpa lapar, kelemahan badannja menghalangi dia berichtiar.
11. Bila dia terlalu banjak makan, perutnja jang buntjit menjebabkan dia pemalas.

TONTONAN

Astoria: Adhikar.
Grand: Garden of Evil.
Metropole: Ride Vaquero.
Cathay: Nagin
Rex: Shah Behram
Rialto: Rangeela
Ardjuna: „Karena si Dia"
Orion: „Ratu Penjanji"
Cathay: Nagin.
Roxy: „Hoor-E-Arab"
Shanghai: „Putri Solo"
Menteng: Desiree.
Globe: Garden of Evil.
Happy: Garden or Evil
Rivoli: Hoor-E-Arab
Centrale: Awara.
Cinema: Desiree
Majestic: Three For The Show
Alhambra: Gara2 Djanda Muda

KETERANGAN MENLU DALAM DPR:

Sebenarnja Raison D'etre dari pada Uni Indonesia-Belanda tiada lagi

PERDJUANGAN KITA SEKARANG KITA TUDJUKAN KEPADA SOAL IRIAN BARAT

(Sambungan dari hal. II).

SEBAB itu, maka karena pertjobaan ketiga ini telah membuktikan adanja perbedaan2 jang pokok antara kepentingan2 kedua bangsa sebagai terbukti gagalnja perundingan di Djenewa, maka Pemerintah telah mengambil satu2nja keputusan jang masih terbuka baginja, jaitu membatalkan hubungan Uni dan perdjandjian KMB itu setjara unilateral.

Sedjarah itu tidak direntjanakan oleh beberapa orang atau dilaksanakan oleh beberapa orang diplomat, sedjarah itu terdjadi menurut hukum hukumnja sendiri. Meskipun demikian, terlihat pada kedjadian2 jang bersedjarah itu, adanja beberapa orang jang memegang peranan jang menentukan. Begitulah Pemerintah sekarang ini menganggap dirinja penutup atau penghenti hubungan2 istimewa antara Indonesia dan Nederland, jang sudah berlaku untuk beberapa abad lamanja.

Penghapusan Uni ini hanja merupakan suatu klimax dari pada perkembangan selama enam tahun ini. Diantara pemimpin2 kita ada jang semendjak berdirinja Uni itu berkehendak atau membulatkan tekad untuk membubarkan Uni ini, karena sudah dilihatnja semula, bahwa ikatan istimewa itu akan menghambat perkembangan2 kedua negara masing masing.

Maka dengan mengemukakan perbedaan jang pokok dan mendalam antara kepentingan2 kedua negara itu sebenarnja raison d'etre dari pada Uni Indonesia-Nederland tiada lagi.

Kedua negara ini telah gagal didalam usaha2nja mentjari suatu penghidupan jang sadar dan didalam harmonie dengan semangat persamaan antara peserta2 Uni itu. Associatie jg. bebas merdeka atas dasar kesukarelaan terbukti tidak merupakan pedoman atau fikiran dasar dari pada keradjaan Nederland didalam Uni itu, sebagaimana terbukti dengan penolakannja dari pada pokok2 fikiran jang diusulkan oleh delegasi Indonesia didalam perundingan jang terachir ini.

Dasar2 dari pada kerdjasama antara kedua negara dengan demikianpun tidak mempunjai tjukup daja untuk menghasilkan kemadjuan2 jang diharapkan semula.

Sebaliknja Pemerintah pertjaja dan jakin, bahwa kelak dengan berdiri sendiri dan hidup sendiri, terlepas satu dari pada jang lain menghambat atau menjulitkan usaha masing2 untuk mentjapai kebahagiaan bagi bangsanja.

Tiap negara akan dapat mengembangkan diri dengan memusatkan seluruh tenaganja pada usaha2 pembangunan. Dengan demikian, maka lebih dekatlah kita selangkah lagi pada Indonesia merdeka jang diproklamirkan oleh Dwitunggal pada tanggal 17 Agustus 1945.

Sebab itu, saudara ketua, Pemerintah pertjaja, bahwa usaha2 pelaksanaan dari pada pembubaran Uni tadi akan mendapat sambutan jang hangat dari pada saudara2 sekalian.

Pembatalan Uni.

Sebagai telah diumumkan, pemerintah telah menjampaikan dua nota kepada Pemerintah Belanda sesuai dengan ketentuan2 adat-istiadat didalam hubungan antara negara untuk memberitahukan keputusannja, bahwa RI telah keluar dari hubungan Uni Indonesia-Belanda dan tidak menganggap dirinja lagi terikat oleh Uniestatuut dan perdjandjian2 jang dilampirkan pada Uniestatuut itu beserta dengan pertukaran2 surat jang bersangkutan.

Sebagai landjutan tindakan Pemerintah ini dan sesuai dengan ketentuan2 dalam UUDS RI sebagai tertjantum dalam pasal 98 dan 120, maka telah disampaikan kepada DPR, rentjana undang2 pembatalan Uni dan perdjandjian2 KMB. Rentjana2 undang2 itu menurut prosedur jang lazim telah berlaku, telah disampaikan kepada DPR dengan amanat dibubuhi tandatangan PJM Presiden.

Berhubung pentingnja tindakan2 Pemerintah jang telah dilakukan dan harus menurut undang2 dasar disjahkan oleh persetudjuan DPR tersimpul dalam undang2, saja minta kepada saudara sudilah kiranja memberikan prioriteit kepada RUU pembatalan Uni itu, sehingga penjelesaiannja dapat diharapkan didalam djangka waktu jang pendek.

Saudara Ketua, sebagai penutup keterangan Pemerintah, saja terangkan lagi disini, bahwa setelah pembatalan Uni, maka perhatian sepenuhnja kita harus tjurahkan terhadap perdjuangan kita mengenai Irian Barat.

Perdjuangan ini mentjapai taraf baru jang harus disesuaikan dengan perkembangan keadaan pada dewasa ini. Terutama didalam suasana baru jg meliputi perhubungan antara kedua negara Indonesia Belanda itu patutlah kita rumuskan dengan segera siasat2 jang lajak untuk melaksanakan tjita2 memulihkan Irian Barat kedalam wilajah RI dengan pengalaman2 jang telah kita tjapai didalam masa2 achir ini, djalan perundingan dengan pihak Belanda tidaklah akan memberikan hasil jang kita harapkan didalam penjelesaian masalah ini. Dari pada itu haruslah di tjari usaha dan djalan lain untuk memperdjuangkan claim nasional kita. Ber-matjam2 djalan dapat ditempuh, akan tetapi pokok jang terpenting jang dapat mendjaminkan hasil dalam usaha ini, ialah persatuan antara semua golongan mengusahakan memperdjuangkan claim nasional kita itu.

Pokok perdjuangan kita terutama didalam babakan baru dari pada perdjuangan kita mengenai Irian Barat, ialah persatuan jang kokoh kuat di kalangan2 semua golongan. Pemerintah bersedia mewudjudkan kerdjasama jang se-erat2nja dengan DPR didalam membentuk siasat perdjuangan mengenai Irian Barat sesuai dengan perkembangan baru sesudah pembatalan Uni Indonesia-Belanda. Demikian keterangan Menteri Luar Negeri Mr. Anak Agung Gde Agung dalam parlemen hari Rabu malam. PIA.

KETERANGAN SUNARIO:

Djawaban Pem. tentang interpelasi I.A. Moeis

MR. SUNARIO MERASA MENJESAL

Djakarta, 23 Pebruari.

DALAM keterangannja kepada pers kepala seksi luar negeri parlemen, mr. Sunario mengemukakan tentang djawaban pemerintah babak pertama terhadap interpelasi I.A. Muis dkk., bahwa:

1. Penetapan agenda perundingan dalam joint statement Anak Agung — Luns tanggal 7 Desember 1955 chususnja fatsal 3 dan 4 melemahkan posisi kita, karena dengan ini Belanda dapat menolak terus - menerus untuk berunding tentang kedaulatan di Irian Barat, sedang sebaliknja Belanda terus dapat menuntut perundingan tentang soal2 lain (soal tahanan dan sebagainja). Mr. Anak Agung seharusnja sebagai diplomat dan menteri luar negeri menginsafi hal ini.
2. Resolusi Irian Barat di PBB meskipun tidak mengandung perkataan „menghapuskan dari agenda" njata dimaksudkan sebagai demikian. Sebab itu dapat diterima setjara bulat oleh semua anggota PBB termasuk negeri Belanda.
3. Pemerintah sudah terpaksa untuk menarik kembali keterangannja bahwa ditahun 1954 usul resolusi di PBB ditolak dalam Komisi Politik.
4. Minta terus menerus (mendesak) kepada Belanda untuk berunding mengenai kedaulatan Irian Barat, tidak berarti berunding benar2 mengenai soal itu. Ditahun 1954 sudah tjukup delegasi Sunario satu kali sadja mendesak sebagai desakan terachir, supaja soal kedaulatan dirundingkan, tetapi tidak mau mengulangi desakan itu supaja setelah mengetahui penolakan oleh Belanda, terus dapat segera dilantjarkan soalnja ke PBB dalam tahun itu djuga. Ini kali desakan terus-lang2 jang tak perlu (overbodig). Itu achirnja njata gagal djuga.
5. Terang, bahwa apa jang dinamakan "hasil" itu, bukan hasil jang sesungguhnja karena belum dapat ditjapai:
   a. Protokol pembubaran uni jang lebih tersendiri dari pada protokol 1954.
   b. Suatu pernjataan bersama jang lunak mengenai pertikaian tentang Irian Barat.
   c. Perbaikan atau apa jang dinamakan pembubaran atau ran finec.
6. Konosesi jang berat jang djuga telah terlandjur diberikan oleh Indonesia (pelepasan van Krieken dan sebagainja itu) diplomatis dan rieel harus diartikan sebagai sjarat Belanda untuk melantjarkan perundingan dan untuk mentjapai apa jang disebut oleh Belanda sebagai perhubungan baik.
7. Tidak dapat diartikan izin masuk mr. van Empel itu sebagai izin seorang pengundjung semata2 (mengundjungi siapa dan apa?).
8. Mr. Anak Agung Gde Agung tetap meremehkan dan menghina resolusi2 anti kolonialisme dari konperensi A—A jg mengenai bukan sadja Irian Barat, tetapi djuga dengan sendirinja jang mengenai Algeria, Maroko, Tunis, Palestina, Timur Tengah dan Yemen.

Ini sangat tidak diplomatis dan tidak dapat dipertanggung djawabkan.

9. Tentang pasal 8 Protokol 1954 dan pasal 6 dari Pertukaran Surat, berkali2 sudah saja tegaskan djuga dalam keterangan pemerintah A—A, bahwa pasal2 itu telah tjukup mendjamin setjara juridis dan politis kemerdekaan dan kedaulatan kita. Kalau orang mau memperbaikinja, mana bukti dan hasil2nja jang begitu dibangga2kan? (lihat punt 5).
10. Tentu sadja saja setudju dengan pembubaran uni dan perdjandjian2 lain dari KMB chususnja tentang finec dan sebagainja setjara unilateral, karena itu jang paling dikehendaki oleh rakjat seluruhnja, tetapi ini sebaiknja diserahkan kepada pemerintah jang akan datang oleh karena kegagalan pemerintah BH ini di New York dan Djenewa. (conf. Joint Statement PNI—NU—PSII).
11. Djawaban pemerintah mengandung terlalu banjak anasir demagogie penuh dengan sentimen jang tetap tidak dapat mejakinkan, bahwa tidak dapat mengurangi pertentangan antara partai2 oposisi dan partai2 pemerintah, hal mana sangat saja sesalkan djustru dalam saat jang menentukan ini (PIA).

SETUDJU TINDAKAN PEMERINTAH

Djakarta, 23 Pebr.

...Anggota2 DPR A.N. Hadjarati, R.P. Sunarjo Gondokusumo, Sjamsuddin, Radjamin Nasution (keempatnja dari Parindra) dan Andi Baso Rachim (PIR Hazairin) telah mengadjukan usul resolusi dimana dinjatakan diberikannja persetudjuan sepenuhnja atas tindakan pemerintah mengenai pembatalan uni Indonesia-Belanda.

Bunji usul resolusi selengkapnja adalah sebagai berikut:

Mendengar: keterangan pemerintah tentang usaha2nja dan tindakan2nja terachir mengenai pembubaran uni Indonesia-Belanda dan persetudjuan KMB.

Menimbang: pentingnja tindakan2 ini bagi bangsa dan negara dalam waktu depan.

Menimbang pula: bahwa kegagalan perundingan di Djenewa telah memberikan kesempatan jang baik pada Indonesia untuk membatalkan uni dan persetudjuan tersebut setjara unilateral jang ternjata mendapat persetudjuan sepenuhnja dari seluruh lapisan rakjat.

Menimbang achirnja: keinginan kerdja sama jang erat antara partai2 politik untuk membentuk pemerintahan jang stabil diwaktu depan.

Memutuskan: memberikan persetudjuan sepenuhnja atas tindakan pemerintah mengenai pembatalan tersebut diatas.

MAS IMITASI IRCHAM, terkenal dgn tjap IR, terdaftar No. 54121. Bahan luar-dalam sama, tertua dan paling komplit. Djangan sampai TERTIPU.
Gamb. No 41 Rp. 2,— No 42 Rp. 8,— No 43 Rp. 9,— No 44 mata enam Rp. 12,— No 45 mata tudju Rp. 13,— No 46 liontin Rp. 7,50 No 47 liontin mt delapan Rp. 12,— No 48 dan 49 liontin à Rp. 6,— No 50 liontin mata 3 Rp. 7,50 No 51 anting mata 16 Rp. 24,— No 52 giwang mawar bermata 1 Rp. 7,50 No 53 giwang LUX mata 14 Rp. 24,— No 54 kreol bermata Rp. 8,— No 55 bros mata satu Rp. 6,— No 56 bros mata besar Rp. 8,— No 57 bros mata 3 Rp. 7,— No 58 bros mt 10 Rp. 17,— No 59 peniti bermata Rp. 12,— No 60 gelang riet 1 bidji mt 13 Rp. 43,— No 61 gelang mata lima 1 bidji Rp. 17,— No 62 tusukkonde bermata Rp. 7,— No 63 tusukk. bermata Rp. 7,— No 64 kalung mata 26 Rp. 42,— No 65 kalung mt 11 Rp. 17,— No 66 kalung bidjilombok Rp. 4,—.
ONGKOS kirim tambah 5%, tetapi sedikitnja Rp. 2.—.
BUNGA CORSAGE: dari satijn, tepat utk PENGANTIN: Bros Rp. 8,— Tjundukgelung Rp. 18,— Tjunduk bg muka Rp. 27,— 1 ps kaitan tempat tidur Rp. 38,— ONGKOS kirim bunga tambah Rp. 3,— KIRIM prangko Rp. 1,— terima DAFTAR harga komplit.
PESANAN harus ditulis dalam POSWESEL kepada:
ICHRAM
P 1317

P 1319

Pilihlah buku-buku Terbaik

ILMU TATA NEGARA
D. Mutiara.
Disusun demikian rupa, hingga memudahkan para peladjar. Terutama untuk SMP SGB dan lain2. Tjet. ke 4. Rp. 3,50.

ILMU TATA NEGARA LENGKAP
D. Mutiara.
Sudah hampir setiap sekolah menengah memakai. Baik sekali untuk umum. Memuat: dasar2 pengetahuan politik dan tjara2 pemerintahan negara. Tjet. ke IX 120 halaman. Rp. 6,50.

HUKUM PERDATA dan HUKUM DAGANG
Mr. M. Isa Arif.
Untuk Udjian Tatabuku A.-SMEP-SMEA- dan SMA-bg. C. Baik untuk beladjar sendiri. Dengan susunan jang sistematis, hingga dalam tempo pendek, telah banjak dipakai sekolah2. Kertas halus ukuran besar 144 hal. Rp. 11,50.

Teori dan praktek
D. Mutiara.
HUKUM PIDANA-PERDATA-DAGANG. dll.
Disukai siswa2 hukum. Telah dikenal umum. Sudah di tjetak berulang2. Kini tjet. ke V 116 hal. Rp. 6,50.

PEDOMAN HUKUM SJAR'Y
(Jang berkembang dalam 'alam Islamy Sunny)
M. Hasbi Shiddieqy.
Berasal dari diktat Perguruan Tinggi Islam Negeri Djokja. Dengan pengantar dan penerangan. Disusun hukum demi hukum dengan nomor berikut. Penerbitan pertama dalam bahasa Indonesia. Rata2 tebal 200 hal. Djilid I.Rp. 17,50-Djilid II Rp. 18,50.

GELANGGANG SASTRA
Oemar Amin Hoesin.
Memuat pengaruh Islam dalam seni-budaja dan sastra Eropah. Bagaimana pengaruh Arabian Night, jang asalnja dari Alfu Laila wa Lailah. Ruba'iyyat Omar Khayyam dan lain2. Tjukup puas sdr. menela'ah. Tebal 200 hal. Dengan beberapa gambar dan photo2. Rp. 16,50.

MUSTIKA BUDI
Asdie Nardjoe.
Satu2nja buku dalam tuntunan budi pekerti. Memuat 20 matjam tata tertib (Adab sopan santun jang mulia). 19 rupa sifat utama, dan 12 matjam perangai jang tertjela. Berdasar agama dan dinukilkan ajat2 Qur'an dan Hadits. Sudah dipakai sekolah2 menengah Islam dll. Tjetakan ke IV. Tebal 104 hal. Rp. 9,50.

K.U.H.P. (Kitab Undang2 Hukum Pidana) Rep. Indonesia	Rp.	9,50
K.U.H.P.T. (Kitab Undang2 Hukum Pidana Tentara)	„	4,—
UNDANG2 POLITIK ISLAM tardj. Oemar Amin Hoesin	„	6,50
SEDJARAH CHULAFA ur ARSJIDIN oleh H. Mahmud 'Aziz	„	7,50
SEDJARAH UMAT ISLAM oleh Hamka	„	13,50
SEDJARAH/PERDJOANGAN 40 PAHLAWAN ISLAM oleh M. Hs. Shiddieqy	„	9,50
PELADJARAN TARICH ISLAM oleh Dja'far	„	8,50
RAHASIA2 PRIBADI/ASRAR-I KHUDI oleh Dr. Sir Mohammad Iqbal	„	16,75
PERKEMBANGAN TASAUF dari ABAD ke ABAD oleh Hamka	„	16,50
KANDUNGAN AL FATIHAH oleh Bahrum Rangkuti ...	„	9,50

Tiap2 pesanan + onk. kirim 15% sedikitnja Rp. 1,50. Dikirim dengan Pos Tertjatat, Bagi toko2 buku, bebas ongkos. Ada rabat.
Berhubungan dengan:
Toko Kitab "ATTHAHIR"
Djl. Pintu Pasar Timu 7 Tilp. 354
DJATINEGARA.
P 1315

Radja dari semua obat kuat jaitu VIRANOL

VIRANOL EXTRA STRONG tanggung sembuhkan segala matjam penjakit, seperti buah pinggang, djantung, urat sjaraf otak (brain), lemah badan, lemah sjahwat (impotentie, sexueel zwakte); ini pil menambah darah, sungsum dan manik. Baik buat orang jang bekerdja dikantor, alasan penjakit badan lekas tjapai, makanan tidak hantjur, sering marah-marah, kepala pusing, entjok, linu-linu, muka putjat, kaki-tangan dingin, sering sesemutan mata kurang terang, penjakit pikiran (zenuw), tidak bisa tidur, (dalam tidur sering takut-takut) sakit pinggang, djantung berdebar-debar, buat itu kita bikin PIL VIRANOL jang tanggung 100% berhasil. Harga satu

Pil istimewa	Rp.	15,—
Minjak istimewa	„	10,—
botol Rp. 20,—.		
Djuga ada sedia lain2 obat jang mandjur.		
Radium Viranol Tonik Pils menambah darah	„	30,—
Pil Vitamin untuk penjakit keputihan	„	25,—
Pil Wanita untuk wanita tua	„	30,—
Salp Tjantik, menghilangkan hitaman dimuka No. 1	„	20,—
panu, kukul djerawat No. 2	„	10,—
Blossom Face Cream, menghilangkan noda2 hitam	„	15,—
Sultana Figure Cream, membikin bagus badan	„	30,—
Pujer bikin hitam rambut, tanggung tidak luntur 2 gram Rp. 10,— dan 5 gram	„	20,—
No Hear Powder, menghilangkan rambut	„	10,—
Minjak pandjangkan rambut, tahan rontok	„	10,—
Minjak telinga, kurang mendengar	„	10,—
Salp Wasir (ambeien)	„	10,—
Salp Exceem untuk kudis, gatal, luka2	„	10,—
Pil Diabetes (sakit gula)	„	50,—

Obat dikirim sesudah terima uang, tambah ongkos kirim 10%.
TABIB MAWN, Tambiong 40 — Telp. 4941 — Bandung.
TABIB WAHID MAWN, Djl. Djatinegara Barat, No. 2 C
DJAKARTA.
Obat-obat bisa dapat beli disemua toko-toko obat Toinghoa diseluruh Indonesia.

AGEN-AGEN:
Lian Seun, Panaragan 4, Bogor.
Hari Bros, Pasar Djawa no. 5, Padang.
Abd. Wahid, Menteng Raya 24G (sebelah Von & Co.).
Toko Seth, Pintu Air 30, Djakarta.
Toko Thio Piek, Djalan Perniagaan 10, Bogor.
Toko obat Eng Seng Tong, Djalan Raya 121, Tjiandju.
Gunting rambut „Pendawa", Tasikmalaja dan Bandjar.
Toko Tat Hin, Tanah Abang Barat 72B-C, Djakarta.
Tan Tat Hin, Tanah Abang Barat 12, Djakarta.
Lie Tay San, Kramat Bunder 15-17, Djakarta.
Toko Tian Liong, Pantjoran 19, Djakarta.
Pustaka Orion, Sawah Besar 2-1, Djakarta.
Toko Java, Djalan Djawa 94, Djakarta.
R.O. Sun Tjiong, Tanah Abang Bukit 93, Djakarta.
Toko obat Tek Ho Tong, Kramat Bunder 81, Djakarta
Tay Ho Tong, Medan Glodok No. 5 Djakarta.
R. M. Hiu Ngi Fen, Hakka Street 93-95, Medan (Sum.).
Toko Fatehudin, Djalan Pasar 45, Djember.
Toko Seth, 16 Ilir lurung Elite, Palembang.
Zindabad House, Nonongan no. 77, Solo.
R.O. Abdulgani, Djl. Kabupaten 1H, Bandung.
Toko Jiliam, Djalan Kemakmuran 112, Makassar.
Toko Radjabally & Sons, Kajutangan 83, Malang.
Toko Mustadjab, Simp. Sudimampir, Bandjarmasin.
De Pauw, Gemblongan 31, Surabaja.
Toko obat Royal, Djalan K. M. Mansur 22, Surabaja.
Toko obat Kashmir, Djl. Gunung Sebeulah 53A, Tasikmalaja
Toko Baru, Den Pasar, Bali.
Toko Adwani, Djl. Setasiun 105, Purwakarta.
Toko Royal, Singaradja, Bali.
Toko Junior, Malioboro 93, Djogja.
Toko obat Nio Kong Kiang, Djl. Raya 98, Djember.
Universal Store, Bodjong, Semarang.
Toko N. Ahmad, Djalan Telagabodas 69, Garut.
Toko Bombay Ahmad Ali, Djl. Raya 54, Pontianak.
R.O. Ban Njan Tong, Djl. Raya 76, Krawang.
Oey Swie Siang, Depan Pasar, Serang.
Thay Sen Tong, Djl. Raya 271, Purwokerto.
R.O. Karuhun diseluruh Indonesia.
Tabib H. Ahmad, Djl. Tjihideunggede, Tasikmalaja.
Toko Ahmad Ally, Tjakranegara Ampenan Lombok Barat.
Toko Obat Sidomuntjul, Djl. Hasinrang 110, Pare-Pare.
Toko Obat Eng Hoo, Djl. Kawedanan 84, Wonosobo.
Toko Obat Minang, Padang Pandjang.
Toko Kien, Depan pasar, Subang.
Siti Zubaidah, Taman Sari VI-4, Djakarta.
A. Rahim, Magatsari 81, Djambi.
B. Piar, Pasar Tundjungan 52, Surabaja.
Tabib Gasita, Ondomohon 24, Surabaja.
N.V. Ie Kim Tie, Kalimat Tengah 6-8, Surabaja.
Toko Pakistan, Telokbetong, Lampong.
P 1309

"DYNAMIS STORES"
BAGIAN TAILOR
Kramat Raja 72 Djakarta
Memberi peladjaran potong pakaian Tuan Dengan surat (Kursus tertulis), kirim Wesel Rp. 5.— sampai pelajaran pertjobaan.
P 1305

Health is Wealth

MODERN GERMAN FORMULA
RADIUM GRAND TONIC PILS, menjembuhkan penjakit Urat Sjaraf Lemah. Muka Putjat. Perut Kembung. Otak Lemah. Djantung Berdebar. Telinga berbunji. Buah Pinggang sakit. Kaki-Tangan dingin semut-semutan. Sering mimpi atau Takut Marah-marah. Lekas Lupa, dan lain-lain Penjakit. DJUR dan MUDJARAB. Harga Per Botol Rp. 10,—.
RADIUM LADY TONIC PILS, is the safest and surest reamedy for Lucarnoea. Spesial untuk wanita supaja datang bulan tjotjok. Darah Berhenti tidak djalan. Badan kurus. Pinggang sakit. Kepala Pusing. Marah2. Pikiran Tidak tetap. Keputihan dan lain-lain Penjakit. Harga Per Botol Rp. 10,—.
RADIUM BEAUTY TEST CREAM. Guaranteed to make you more Beatiful. Ilangkan segala Noda2 di Bagian Muka dan Bikin Tjantik Bersih Mukanja. Harga Per Botol Rp. 15,—.
RADIUM CHARMIS FACE CREAM. Menghilangkan item2, dan Djerawat, kekolotan, kukul. Panu2 atau bekas Tjatjar. Harga Per Botol Rp. 10,—.
RADIUM NAMI PUDER. Spesial buat njonja2 dan nona2 untuk ketjantikan Badan. Harga Per Botol Rp. 20,—.
RADIUM NAMI CREAM. Spesial untuk ketjantikan perempuan. Harga Per Botol Rp. 10,—.
RADIUM NOHAIR PUDER. Buat ilangkan Bulu2 hanja 5 menit bisa rontok dari kulit. Harga Per Botol Rp. 5,—.
RADIUM EYE DROPS. Buat segala penjakit mata, kurang terang kelihatan putih2 dimata, mata merah seperti asep dan lain2. Harga Per Botol Rp. 5,—.
RADIUM BLACK HAIR DYE. Fine Quality 100% Garantie. Tidak Luntur. Rambut Putih Djadi Item.
RADIUM BLACK HAIR LOTION. Bikin Item Rambut 100% Garantie tidak luntur. Harga Per Botol Rp. 15,—.
RADIUM BLACK HAIR DYOIL. Rambut putih lantas djadi item tidak luntur. Harga Per Botol Rp. 12,—.
RADIUM BLACK HAIR PERFUME POMADE. Bikin item Rambut jang paling baik. Harga Per Botol Rp. 20,—.
SEMUA OBAT2 BISA DIKIRIM KE SELURUH INDONESIA TAMBAH ONGKOS KIRIM 15%.
Terbikin Oleh:
WORLD AFMOUS Prof. TABIB FACHRUDDIN
14 Sawah Besar Phone 3804 Gambir,
DJAKARTA.
THABIB HAJEE G.A. FACHRUDIN H.M.B.
Djalan Tepekong No. 3. MEDAN.
Agen2:
B. PIAR Pasar Tundjungan 81-83 Surabaja.
Toko KOHI-NOOR Petjinan 27, Malang.
Toko „98" Djagalan No. 98, Surabaja.
S. M. HAMZULAZIZ, Solo.
Toko AMIN BAWA, Samarinda
Toko ASIA BARU, Balikpapan.
Toko FATEH Pagggung 79, Surabaja.
Toko MANIS Oro-Oro Dowo No. 3, Malang
P 1310

FOR DYNAMIE MANHOOD SEXANOL

Satu2nja obat KUAT untuk kelemahan laki2. Sexanol tidak mendorong sjahwat dengan djalan paksa seperti lain2 obat kuat jang tidak baik akibatnja, tapi SEXANOL kembalikan dan menahan tenaga dengan djalan NATUUR, menguatkan djantung urat2 sjarap, buah pinggang, perut, kelendjar2 dan cel2 air manik. Per doos .... Rp. 20,—

GONOCIDAL
Adalah satu2nja obat untuk sembuhkan penjakit kentjing nanah, dan kotor baru/lama Kuruh2 (bacteria) jang menimbulkan penjakit ini adalah namanja Gonococcen. Apabila gonococcen sudah masuk kedalam kelendjar2 dan cel2 dari saluran kentjing, menimbulkan rupa2 penjakit seperti Entjok, sakit tulang2, pinggang dan dalam perdjalanan darah GONOCIDAL adalah ditanggung mandjur untuk basmikan gonococcen tsb. membersihkan saluran kentjing dan darah seluruhnja serta mudalah dapat keturunan jang tadinja terhalang oleh ini penjakit. Harga per doos .... Rp. 20,—

APEHODIN
Obat luar untuk laki2 memuaskan napsu. Per doos Rp. 10,-

ASTHMA CURE
Obat jang sudah banjak pudjian guna menjembuhkan sampai baik betul penjakit2 dari PIPA ANGIN dan PARU2 seperti sesak napas batuk kering atau basah, batuk darah dan bengek, dll. Harga per doos .... Rp. 15,—

DC CREAM
Tanggung menghilangkan tanda2 hitam, djerawat, kukul dan panu. Beri tjahaja dan membikin tjantik paras mukanja. Per doos .... Rp. 15,—

NO HAIR CREAM
Tjepat menghilangkan rambut dan tidak berbahaja dan gampang dipake. Per doos .... Rp. 10,—

DC POMADE
Menguatkan akar2 dan kelendjar2 rambut. Maka rambut putih mendjadi hitam perlahan2 dan tidak keluar lagi. DC POMADE bukan tjelup rambut putih (haarverf) tapi dengan sendirinja berhentikan keluar rambut putih Rp. 30,—
SEXALIN untuk wanita jang sakit kotoran .... „ 20,—
CLEANSING CREAM untuk bersihkan paras muka dan hilangkan make-up .... „ 10,—
SPROSSEN - CREME untuk hilangkan tanda2 hitam, merah atau kuning dimuka atau dilain bagian badan .... „ 10,—
BARYLTINE untuk tambah rambut, tjegah rontoknja dan bikin keriting, kilap dan rapi .... „ 10,—
ATOM HAIRDYE untuk menghitamkan rambut putih. Tanggung tidak luntur dan istimewa kwaliteitnja. 2 Gr. Rp. 10.— 5 Gr. Rp. 15.— 10 Gr. Rp. 25.— 1 pak Rp. 5.—

DAPAT DIBELI DI TIAP TOKO OBAT TIONGHOA DISELURUH INDONESIA.
Pesanan luar kota tambah 15%.
"DC PHARMA"
Agen besar Ho Tjhiang Medical Hall
Petak Sembilan No. 1 Djl. Ternate 12,
Dj. Pintu Air 24,
DJAKARTA. BANDUNG
P 1307

Anggur "WHIE SENG"
Tjap TJABE
Anggur Obat istimewa silahkan bikin pertjobaan laki/perempuan boleh minum
Dapat beli dimana-mana Toko Obat.
RUMAH OBAT.

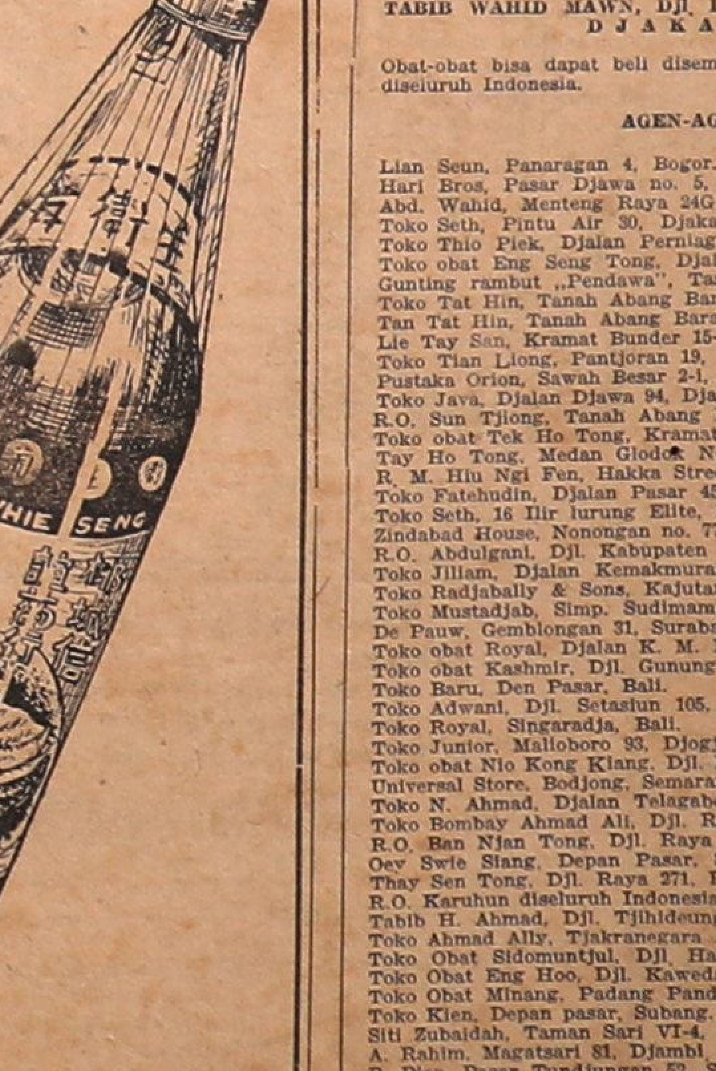

Rumah Obat „SINEI"
Pantjoran 30 Tilp. Kota 489 Djakarta.
P 1304

P 1313

IT WILL KEEP YOU STRONG FOR EVER
Special untuk (masa power) la ki-laki
PIL SHAHZOR
Per botol Rp. 20,— dan Rp. 45,—
luar kota tambah ongkos Rp. 2,50
Prof. Tabib N.E. SHER, Senen 41, Djakarta

SUDAH TERBIT
SENAN oleh: UNTUNG SUDIATMO

Suatu bangsa jang kuat haruslah mempunjai teras pemuda jang berbadan sehat. Buku ini berisi peladjaran gerak badan untuk murid2 Sekolah Rakjat, jang berdasarkan pokok2 pendidikan djasmani, dan permainan2 jang bertalian dengan ke-olah ragaan. Amat penting bagi guru2 jang memimpin gerak badan dan tjalon2 guru jang masih di Sekolah Guru, lebih2 bagi Guru Sekolah Taman Kanak-kanak.

Harga ..... Rp. 6,—

K A S T I oleh: UNTUNG SUDIATMO

Permainan kasti adalah permainan jang sudah sangat populer di Sekolah2 Rakjat sedjak sebelum perang. Oleh karena itu sekarang kami usahakan penerbitan buku penuntun tentang permainan ini. Isinja lengkap mendjelaskan tentang ber-bagai2 pertandingan dan petundjuk suatu sistim modern, jaitu ukuran lapangan disesuaikan dengan kelas anak jang bermain. Dihiasi dengan gambar2 petundjuk jang mudah dimengerti. Pengarang kedua buku ini adalah Instruktor pendidikan Djasmani Djakarta Raya.

Harga ..... Rp. 5,—

DOKTRIN-DOKTRIN EKONOMI oleh: Drs. E. HEREMAN

Pemimpin Kursus B.I. dan Perniagaan dan Lektor Kepala Ekonomi P.T.P.G. Bandung.

Buku ini penting sekali bagi perguruan2 Tinggi, Kursus2 Ekonomi B.I., Pendidikan2 Guru, serta untuk mereka jang akan memperdalam ilmu ekonomi.

Isinja memuat antara lain: **Udjud Ekonomi, Sosialisme Negara, Pengaruh Bunga Tanah Ricardo, Anarchisme, Bolsewisme, Marxisme** dan lain2. Nama pengarang tjukup mendjamin nilai buku ini.

Harga ..... Rp. 30,—

Kami djuga menjediakan buku2 dari lain2 penerbit.
Ongkos kirim 10% minimum Rp. 1.50.
Untuk Toko Buku dapat rapat jang memuaskan.

Toko Buku „PEMANDANGAN"
Dj. Sabang No. 19 Djakarta.

P 1321

Ensiklopedia Indonesia

Ukuran: 17 X 26 cm
Sudah terbit 2 djilid [abdjad A—M]
Harga sebuah Rp. 130,—

Ongkos kirim 3 pct.

1.600 hal. 22.000 katapokok ETAOINNIODRATHSETAOA Ensiklopedia umum dalam bahasa Indonesia disusun menurut abdjad * 3 djilid 1.600 hal. * 22.000 kata-pokok * 900.000 kata Kompendium 144 halaman * 16 peta berwarna 96 halaman jang bergambar diluar teks biasa 1.000 gambar lagi didalam teks d.l.l.

PUSTAKA ORION

Toko Buku — Pertjetakan — Usaha Stempel/Lentjana
SAWAH BESAR 2—I, DJAKARTA.

P 1308

Buku Berharga, Pesanlah.

ENSIKLOPEDI INDONESIA
oleh Husain Munaf

Berlainan dari Ensiklopedi jg ada. Berbeda tjara penerangannja. Tidak sama isinja. Masing2 dg tjaranja sendiri. Buku ini memuat kumpulan dasar2 berbagai segi pengetahuan. Isinja tjukup dan dapat dipertanggung djawabkan, karena literatuur penjusun terdiri dari berpuluh2 buku kenamaan, djantaranja:

"Styfhoff's Encyclopedie — Vivat's Encyclopedie — Universum — The Parent's Book — Yournal of Educ. Psychology — Harpers Magazine — The Social World of the Ant. — Die Psychology der Frau — Practische Sociologie — Zoeklicht Encyclopedie — Tehnik — Tafsir Al Djawahir — Durusus Sunanil Kainat — ... . dan banjak lain2 lagi hingga berdjumlah 32 buku lebih".

Sdr. akan djumpai di hal air umpamanja, keterangan2 ttg air: **air djeruk — air kelapa muda — air laut — air mata — air susu ibu — air panas — air pasang — air selera** — dari berbagai2 segi pengetahuan.

Tebal buku seluruhnja 340 hal. ukuran 16 X 24 cm. kulit linnen ditjetak diatas kertas halus (HVS) dg zetsel spiegel 24 X 40 cic. memakai letter 8 punt, hingga dapat mejakinkan sdr akan isinja. Sedang harganja hanja Rp. 25,— + ongk. kirim tertjatat Rp. 3.50.
Mintalah pada langganan sdr. atau langsung pada:

"PUSTAKA ISLAM", Kotak Pos 2357 — Djakarta.

P 1303

Failing hair inevitably reads BALDNESS if not checked time. Use **ABC-TEN**. It contains all the vital elements essentail to healthy growth of hair and stimu lates rous growing activity. **ABC-TEN** the dormant hair-roots into vigorous growing activity. **ABC-TEN** stops failing hair, cradicate dandruff and grows new an healthy hair, even on bald pat ches Rp. 50,— p. bottle.

ABC-9 Obat buat hilangkan gatel2 ketumbeh dibagian kepala dan bikin kuat rambut.
ABC-8 FACE LOTION untuk hilangkan noda2, kuning2, panu2, djerawat, kukul, item2, dimuka dan bikin tambah tjantik.
Harga Rp. 35,—
ABC-7 Obat GEMBIRA PIL untuk makan.
Harga Rp. 10,—
ABC-6 Bikin gemuk badan dan kuat.
Harga Rp. 25,—
ABC-5 Untuk Sakit Pinggang, bikin bersih nier.
Harga Rp. 15,—
ABC-4 B.U.T. Puder, Hilangkan Djerawat, kukul, item2 dan panu2.
Harga Rp. 25,—
ABC-3 GONOSAN EXTRACT, untuk sakit disaluran kentjing.
Harga Rp. 25,—
ABC-2 ASTHMA BENGEK.
Harga Rp. 20,—
ABC-1 Special untuk wanita supaja dapat turunan, bulanan tidak accoord atau tidak dapat bulan.
Harga Rp. 75,—
Ongkos kirim 10%.

World Famous Prof.
14 Sawah Besar
Tabib FACHRUDDIN
Djakarta
Phone Gb. 3804.

P 1310

Independent Cinemas

Garden Hall
3 — 6 — 9
Sab./Ming. ex. 11 pagi.
Hari ini premiere:
"PERISTIWA DI DANAU TOBA"
Rd. Ismail — Dhalia
UPF. (17 th).

Cathay
3 — 6.30 — 9.30
Sab./Ming. ex. 10.30 pagi
MINGGU KE II
Penghabisan
Perhatikan djam mainnja:
"NAGIN"
(Mahligai Bara)
Vyjayanthimala — Pradeep Kumar — Mubarak — S.L. Puri.
Sebagian berwarna, pakai teks Bahasa Indonesia dan Inggeris.
Geliga Films.
(17 tahun)

Metropole
3.30 — 6.30 — 9.15
Sab./Ming. ex. 10.30 pagi
Penghabisan
"THE LONG, LONG TRAILER"
In Color
Lucille Ball — Desi Arnaz.
MGM Pict.
(13 tahun).
Atas permintaan orang banjak mulai besok:
"RHAPSODY"

Centrale
4.30 — 6.45 — 9
Penghabisan:
Perhatikan djam mainnja!
"SASKATCHEWAN"
Technicolor
Alan Ladd — Shelley Winters
Univ. Intern. (17 tahun).
Mulai besok:
"ISTANA IMPIAN"

Sukabumi
Garuda
Djum'at tg. 24 s/d Senasa tg. 28 Febr. 1956
Itu pasangan tiga serangkai dari Lenggang Djakarta, muntjul kembali dalam filmnja jang sangat mentereng dan gilang gemilang:
Ismah Bs. — Bambang Hermanto Mimi Mariani dalam
PUTERI GUNUNG
Gunung Rubuh masih dapat dibangun kembali, tetapi achlak jg bobrok tidak mungkin diperbaiki lagi.

Flora
Djum'at tg. 24 s/d Minggu tg. 26 Febr. 1956
Film India jang sangat menggemparkan dan penuh tari2an dan Njanji-an:
Ashok Kumar — Veena — Jeevan — Chuchoo dalam:
AFSANA
Tjinta itu dari hati bukan dari rupa2 dan kedjadjan2 telah membuktikan!
Tjeritera jang menawan para penonton setiap detik.
Lagu2 merdu!! Tari2an jang menggurkan hati!! Pemandangan jang ngeri!!

Sokonglah Kor ban Kekatjauan

Batjalah Harian Pemandangan

RADJA DARI SEMUA OBAT KUAT.
VIRANOL EXTRA STRONG tanggung sembuhkan segala matjam penjakit seperti: buah pinggang, djantung, urat sjaraf, otak (brain), lemah badan, ini pil menambah darah, sungsum dan manik. Baik buat orang jang bekerdja di kantor. Alasan penjakit: badan lekas tjapai, makanan tidak hantjur, sering marah2, kepala pusing, entjok, linu-linu, muka putjet, kaki tangan dingin, sering sesemutan, mata kurang terang, penjakit pikiran (zenuw), tidak bisa tidur (dalam tidur sering takut2), sakit pinggang, djantung berdebar2, buat itu kita bikin PIL VIRANOL jang tanggung 100% berhasil.
Harga satu botol ..... Rp. 23,—

KASMIR HAIR TONIC OIL
Rambut banjak dan Pandjang Sebagai satu Ketjantikan buat kaum Wanita. Kasmir Hair Tonic Oil bikin pandjang rambut, kuatkan urat2 rambut supaja djangan Puntuk. Bikin tumbuh rambut djadi banjak dan tebal baik buat orang tang baru baik dari sakit panas, dan baik sekali buat Perempuan jang baru bersalin, baik buat orang jang suka puding kepala. Kasmir Hair Tonic Oil bikin dingin sama kepala, basmikan Ketombe dan bikin tambah hitam harap kaum wanita selalu gunakan Kasmir Hair Tonic Oil.
Harga 1 botol Rp. 20,—

KASMIR POMADE SUPER QUALITY
Menghitamkan rambut putih tahan runtuh dan kuatkan akar2 rambut Gunakanlah selamanja Kasmir Pomade supaja rambut putih djadi hitam perlahan2 dan tidak merusakkan pakaian tidak luntur.
Harga 1 botol Rp. 20,—

Salap Tjantik Istimewa
Bikin hilangkan hitaman dimuka panu kukul Djerawat dan kokolotan. Salap Tjantik muka dan bikin tjantik, muka, bikin litjin kulit dan djuga supaja tidak kena penjakit dimuka.
Harga 1 botol Rp. 20,—
Kashmir Face Cream Rp. 10,—
OBAT2 dapat dikirim sesudah menerima wang dengan Pos tambah Ongkos kirim 15%.
Tabib MAWN, Tamblong 48, Telp. 4941 Bandung.

Tabib Wahid Mawn Djl. Raya Djatinegara Barat 2 C Djakarta
Djuga dapat dibeli disemua Toko2 Obat diseluruh Indonesia.
Agen Tanggal Buat Djawa Timur M. Jasin Wetan Alun2 Tanggul (afd. Djember).
" " " Sumatera Wali Muhamad Djl. Lengket 64 Medan.
" " " Kalimantan Barat Achmad Ali Djl. Raja 64 Pontianak.

P 1309

„BUANA" „Tailor"

Pasar Sw. Besar 27B
(Kb. Djeruk II)
AMBIL MAAT
TERIMA DJADI
Tjelana Pandjang dari

Drill cp	Rp.	45,—
Gabardine Imitasi	„	85,—
Gabardine stadium	„	97.50
Sharkin Bamboe	„	175,—
Matting tisour	„	85,—

Ada sedia lain2 bahan Tjelana.
Djuga terima makloon.
Luar kota tambah ongkos Rp. 5,50.

P 1312

Mingguan Islam Populer „HIKMAH"

Satu-satunja Madjallah Islam jang telah meningkat usia ketahun jang ke IX. Ini adalah satu bukti, jang Madjallah HIKMAH sangat digemari oleh pembatja karena berisi artikel2 jang bersifat Pengetahuan dan dapat memimpin umat kepada perbaikan, pembangunan dan pendidikan rohani.
Dipimpin oleh: MOHD. NATSIR.

Mintalah berlangganan/Agen atau nomor perkenalan.
Terbit 4 kali sebulan.

Harga langganan:
Djakarta Raya/Djawa Rp. 10,—) sebulan.
Luar Djawa (pos udara „ 11,—)
Iklan Rp. 0.70 per mm kolom.
Pembajaran lebih dahulu.

Tata Usaha „HIKMAH"
Kramat 45
DJAKARTA.

P 1320

KURSUS MONTIR MOBIL & SUPIR
„EXPRES"
DJ. RAWAMANGUN NO. 59 A DJAKARTA.

Masih menerima murid baru Laki-laki dan wanita untuk rombongan ke XIV /XV

lama peladjaran: 6 (enam) bulan teori dan praktek.
Hari beladjar: Senin. Rabu dan Djum'at,
Selasa. Kemis dan Sabtu.

Djam beladjar: plug pagi djam: 08.00 — 11.00.
„ siang djam: 15.00 — 18.00.
„ malam djam: 19.00 — 22.00.

Dapat menempuh udjian dan mendapat Idjazah jang sjah.
Pendaftaran setiap hari. Surat2 harap disertai prangko.

P 1301

Pengumuman Tatausaha

Diberitahukan kepada para langganan jang hingga kini belum menunaikan kewadjibannja, diminta agar sekiranja mungkin membajar wang langganannja.

Bila sampai achir bulan ini belum djuga mengirimkannja, maka pengirjman sk. "Pemandangan" akan dihentikan.

Sekianlah agar dipertjatikan hendaknja.

Hormat kami
Tatausaha "Pemandangan"

„CENTRAL" OPTICAL

Jang tak asing lagi bagi para pemakai katja mata.
Prekss mata dan REPARATIE GRATIS.

Djalan Sabang No. 42A
(Lean Holle) DJAKARTA
Sebelah Toko MEUBEL

P 1313

PINTU BESI 20
DJAKARTA
TELEFON 4320 DJAKARTA

Sedia bahan2 stof dari jang halus sampai kepada jang kasar

Harga dijanggung rendah.

P 1314

P 1306

P 1318

Perusahaan EXPRESS STEMPEL & CLICHE "Gunung Gede"
NP BALI 64 XV/2 DJAKARTA

Sokonglah PMI

Mau Didjual:

Satu pekarangan (tanah kosong):
Letaknja: di Djalan Pasar Minggu
Ukuran : Pandjang 72 mt.
Lebar 47 mt.
Keterangan:
Boleh datang di Pendjahit Pakaian & gunting Rambut

„Sarmili"
Djl. Sultan Agung No. 20A Djakarta.

P 1316

Adalah sebagai bubuk makan kaju?

Penjakit Jirian (spermatorhoea). Impotentie, tanda-tanda penjakit; selalu marah2, muka putjat, makanan kurang hantjur, perut kembung, kepala pusing2, lekas tjapai, tidak bisa tidur, kaki tangan dingin, semutan, pikiran tidak tetap, takut-takut, djantung berdebar-debar, selalu mimpi; untuk itu semuanja kami sediakan obat jang ditanggung mudjarrabnja:

Jarianol, spesial untuk laki-laki; per botol	Rp.	20,—
Avumatazol, spesial untuk wanita; per botol	„	25,—
Galinus, spesial untuk batuk darah atau t.b.c., p.b.	„	25,—
Tjahaja Yusuf, buat hilangkan hitam2 djerawat panu, kukul, kekolotan dimuka. No. 1 No. 2 Rp. 10,—.	„	25,—
Black hair dye (obat hitam rambut), 100% garansi tidak luntur. Harga Rp. 5,—; Rp. 10,—; Rp. 15,—; Rp. 20,— dan Rp. 30,—.		
Sulfanol, obat kudis, gatel, koreng, exceem	„	5,—
Katrah-i-noor, spesial buat mata kurang terang liat putih2 dan putih dimata atau asap atau tumbuh daging dan lain2; per botol	„	15,—
No hair lotion, buat hilangkan bulu-bulu, dalam tempo 5 menit, per botol	„	10,—
Akrempil, buat rheumatik, sakit tulang2, entjok	„	30,—
Aksatapil, buat sesak nafas, bengek; per botol	„	30,—
Zalf wasir, spesial untuk berhentikan darah dan mengetjilkan wasir, per botol	„	75,—
Julab wasir, obat makan untuk hilangkan akar-akarnja wasir	„	50,—
Home doctor remedy, istimewa obat untuk laki2 perempuan, anak2, minum dan pakai luar	„	10,—

Semua obat2 bisa dikirim keseluruh Indonesia tambah ongkos kirim 15%. Uang kirim dimuka. Untuk mengobati penjakit luar atau dalam, sakit mata, sakit berbahaja untuk keturunan, mati badan sebelah, linu-linu bengek (astma), sakit gindjel, t.b.c., perempuan tidak accoord bulanan atau keputihan, wasir (sambelen). Djamin 10 hari sembuh dan keluar akarnja tidak dengan operasi (potong).

SEDIA OBAT ORANG JANG KEPINGIN PUNJA ANAK.
WORLD FAMOUS TABIB FACHRUDIN
14 Sawah Besar, Phone, 3804 Gambir, Djakarta.
TABIB G.A. FACHRUDIN H.M.B.
Djalan Tepekong No. 3 Medan, Phone 2969.
AGEN-AGEN :

B. PIAR, Pasar Tundjungan 81-82, Surabaja.
Tabib GASITA, Ondomohen 24, Surabaja.
Toko „FATEH", Panggung 79, Surabaja.
Toko „ASIA BARU", Balikpapan.
Toko „MUSTADJAB", Djl. Simp. Sudimampir, B'masin.
Toko HADJI KALJUBI, Tandjungkarang (Belitung).
Toko „PADANG", Djalan Djawa, Padang.
Toko MOHAMMAD AMIN & Co., Samarinda.
Toko „FATEH", Makasar.
Toko „KALIMANTAN", Tarakan.
Toko „PAKISTAN", Bima.
Toko „KOH-I-NOOR", Patjinan, Malang.
GOUW THOENG HAWK, Mempawah (Kal. Barat).
Toko „JAN SAN", Pasar Besar, Pemangkat.
Toko PAKISTAN AHMED BEX, Endeh, Flores.
T.o. PAKISTAN Djl. Pa. Baru (Kebun Soklat), Bandung.
KHAIRUDIN & Sons, Djl. Guntur No. 50-52, Djakarta.
Toko „PAKISTAN", Djl. Raya No. 203B, Sukabumi.
SINGH STORE, Gang C, No. 21-28, Tdj. Priok, Djakarta.
Toko „MANIS", Oro-Oro-Dowo, Malang.
S.H. HAMDULLAZIZ, Keprabuan Wetan No. 2 B, Solo.
Toko „INDONESIA", Pabean Utara No. 58, Surabaja.
Toko „88", Pedjagalan No. 98, Surabaja.
Toko „DJAKARTA", Kajutangan, Malang.
Toko „GHULAM", Sumbawa-besar.
Tabib MOHAMMAD Ali, Matraman Raya, Djakarta.
M.R. FAZALDIN, Djl. Kawi No. 51 B, Djakarta.
N.V. „ASRI", toko obat, Pangkalpinang (Bangka).
Toko „SUMATERA", Musa Dt. Soa, Bengkulen.
Toko „POPULAIR", Djl. Raya Tandjungkarang.
Toko „TJAHAJA TIMUR", No. 33 P. Bawah Tg. Karang.
Toko PAKISTAN ASLAMKHAN, Tandjungkarang.
SARWAR, Pegangsaan Tm. 1 (Djl. Subajak Pemt.), Djakarta.
ZINDABAD HOUSE, Nonongan No. 77, Solo.
FATEHUDDIN & Co., Djl. Pasar No. 45, Djember.
Toko „PAKISTAN", Djl. Tugu Kulon No. 46B, Jogjakarta.
Toko „PAKISTAN", Telukbetung.
„PUNJAB STORE", Pintu Besi No. 2, Djakarta.
Toko JANG SING JANG, 16 Ilir, No. 27 Palembang.

P 1310

Guntinglah dan kirim kembali

Kepada
Jth. Adm. harian "Pemandangan"
Gunung Sahari — Antjol no. 14 Tilp. 1152 Kota.
Bersama ini saja minta, supaja ditjatat mendjadi langganan

„Pemandangan"

Mulai tanggal: .....
Nama : .....
Alamat : .....
Tanda tangan

HARGA LANGGANAN:
Dalam kota & Djawa Barat: ..... Rp. 14.50
Luar kota : ..... Rp. 15,50

King Features Syndicate

Agen Rahasia
X-9

oleh
Mel Graff
No. 262

— Wilda dan Phlda telah tertidur, tetapi Phil merasa bahwa ada sesuatu jang tidak beres disini.
— Si Henry ini mengganggu aku .....
— Wilda memang suka berolok2, tetapi belum pernah sampai begini betul.
— Baik aku djemput surat2 besok, pulangnja aku bawa dokter Sammits sekali.
— Tetapi besoknja, Phil terdjebak lagi.

PERPUSTAKAAN NASIONAL REPUBLIK INDONESIA